

1956



*Seit über 100 Jahren Heinemann-Samen*



SAMENEXPORT- UND  
GARTENSCHAU ERFURT

4 Gold-  
MEDAILLEN

5 Silber-  
MEDAILLEN

1 Bronze-  
MEDAILLE

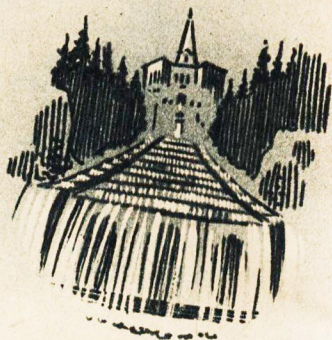

BUNDES-  
GARTENSCHAU KASSEL

2 Silber-  
MEDAILLEN



**HEINEMANN - ERFOLGE 1955**

Die Fortsetzung jahrzehntelanger Leistungen in der Gemüse-  
und Blumensamenzucht

## *Viele tausend Besucher*

der Samenexportschau- und Gartenbauausstellung benutzten diesen Anlaß, auch unsere Kulturen zu besichtigen. Nachfolgend aus unserem Gästebuch einige Werturteile: Das Gezeigte hat bei uns Kleingärtnern alle Erwartungen übertroffen und durch die Führung haben unsere Mitglieder einen guten Einblick in den Stand der Kulturen und die Samengewinnung erhalten. Wir sagen der Firma unseren Dank und hoffen auf weitere gute Zusammenarbeit.

gez. Bruno Köhler Sparte Kleingärtner Wasungen/Thür.,

Über den guten Zustand der Heinemann-Kulturen habe ich mich sehr gefreut. Was ich gesehen habe, gibt Anregung zu weiterer Arbeit.

Mit den besten Grüßen der Firma A/S Norsk Frø, Oslo/Norwegen und meinen persönlichen Dank

Ihr Arne K. Strandeng Oslo/Norwegen

... Wir sind über die vorbildliche Arbeit innerhalb des Betriebes Heinemann tief beeindruckt.

gez. Dr. Laux I./Fa. Gebr. Laux, Haan/Rhld.

Ich habe den Eindruck erhalten, daß man im Betrieb Heinemann mit großer Zähigkeit zielbewußte Züchterarbeit leistet. Verschiedene der in Vorbereitung stehenden Neuzuchten würden auch für den schweizerischen Gärtner Bedeutung erlangen, sofern man diese dort einführen könnte.

gez. E. Steiner Gartenbaublatt Solothurn/Schweiz



# *F. C. Heinemann Erfurt*

Seit 1848 • Gemüse- und Blumensamen  
Pflanzenzuchtbetrieb • Baumschulen

Hauptgeschäft Weidengasse 2

# Erprobte Heinemann -

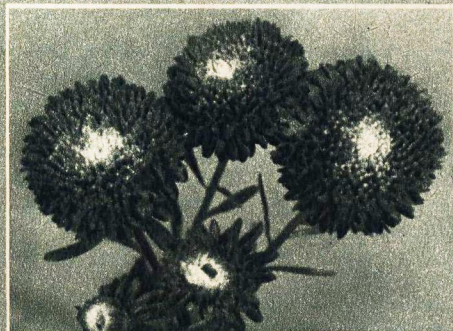

## 14147 *Welkeresistente Zwerg-Aster* *Feuerkugel* Neuheit 1955

(Heinemann). Diese neue 25 cm hoch werdende, im Wuchs der Zwerg-Königin-Klasse ähnliche Sorte fällt besonders durch ihren kugeligen Bau auf. Die Blütenstellung ist so, daß jede Einzelblume zur Geltung kommt und die Pflanze somit ein Bukett bildet. Die Farbe ist ein helles Leuchtferrrot. Feuerkugel ist vollkommen resistent und gehört zu den späteren Astartypen.

10 g DM 6,- 1 Port. DM -,50

## 12132 *Welkeresistente Prinzess-Aster* *Lena*

Ein neuer hervorragender Vertreter dieser Klasse. Durch ihren anemonähnlichen Blütenaufbau und die intensiv lachsrosa Farbe wird „Lena“ eine Sonderstellung einnehmen und könnte einen würdigen Ersatz für die leider nicht resistente, aber in der Farbe noch unübertroffene Rosenaster „Jugend“ bieten.

10 g DM 6,- 1 Port. DM -,35

## 10113 *Welkeresistente Schnitt-Aster* *Roter Edelstein* Neuheit 1955

(Heinemann). Prinzess-Aster-Typ. Blüte intensiv rot mit kupferfarbigem Unterton. Die Blütenmitte zeigt im Aufblühen hellgelbe Röhren, die in weiße Spitzen auslaufen. Die Pflanze ist gut verzweigt. Mit ihren 50-60 cm langen Schnittstielen, der sehr langen Blütedauer und guten Haltbarkeit stellt diese neue Sorte eine der wertvollsten Züchtungen der letzten Jahre dar.

10 g DM 11,- 1 g DM 1,40 1 Port. DM -,90

## 10178 *Welkeresistente Deutsche* *Meister-Aster Mischung*

Neuheit 1956 (Heinemann) Abb. nebenstehend Die so sehr beliebte aber stark welkeanfällige Deutsche Meister-Aster können wir unseren Gärtnern und Gartenfreunden nun auch welkeresistent anbieten. Unseren jahrelangen Bemühungen ist es gelungen, diesen resistenten Stamm zu schaffen. Das Farbenspiel ist allerdings noch etwas hell, jedoch glauben wir, die Mischung in den nächsteh Jahren durch dunklere Farben ergänzen zu können. Im übrigen hat sie die gleichen guten Eigenschaften - lange feste Schnittstiele, große feinstrahlige Blüten - wie die nichtresistenten Sorten.

10 g DM 14,40 1 g DM 1,80 1 Port. DM -,50

## 10107 *Welkeresistente Schnitt-Aster* *Morgenröte*

Die brillantrote Farbe der gut gefüllten Blumen ist von großer Leuchtkraft und übertrifft die bekannte nichtresistente Rosenaster Leuchtferr. Durch ihre langen starken Stiele kann diese Sorte als wertvolle Schnittaster besonders dem Erwerbsgärtner empfohlen werden.

10 g DM 6,- 1 g DM 1,- 1 Port. DM -,50

## 30118 *Alyssum benthamii procumbens* *Königsteppich* (Royal Carpet)

Ein entzückendes neues Alyssum für Beete, Einfassungen und Steingärten. Ganz niedrig und kriechend, bedeckt mit leuchtend hellpurpurviolett Blüten, getragen von zierlichen Dolden. 10 cm

10 g DM 4,- 1 g DM -,50 1 Port. DM -,35

## 8644 *Mammut-Excelsior-Leukoje* *Leuchtturm* Neuheit 1955

(Heinemann). Eine außergewöhnlich schöne und beachtenswerte Bereicherung der Mammut-Excelsior-Klasse. Die Farbe ist ein warmes Rubinrot mit gelber Mitte, die bisher noch nicht vertreten war. Leuchtturm fällt vor allem durch ihre Frühblütigkeit, ihre großen Dolden und langen Stiele auf. Wertvoll als Schnittblume für den Erwerbsgärtner.

1 g DM 1,90 1 Port. DM -,50

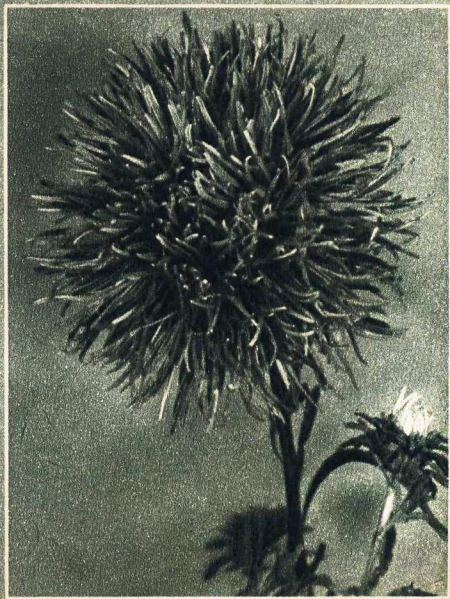

# Neuheiten u. Neueinführungen



40449 *Chrysanthemum leucanthemum vernalis* Frühlingsgruß

Neuheit 1956 (Heinemann)

Diese Neuzüchtung ist eine wesentliche Verbesserung der allgemein bekannten vernalis. Bei ebenso früher Blüte bringt sie bedeutend größere Blumen auf sehr festen Stielen, die nicht verzweigt sind. Besonders wertvoll für den Schnittblumengärtner.  
10 g DM 3,40 1 Port. DM —,30

43698 *Impatiens sultani nana* Rhenania

Mit dieser neuen Sorte haben wir ein schönes kompaktes Impatiens, das sich durch Großblumigkeit und Blütenreichtum auszeichnet. Die Farbe ist ein leuchtendes Feuerrosarot. Wertvoll für Topf- und Freilandkultur, eine bedeutende Verbesserung von Liegnitzia. Höhe 20–25 cm. Wegen ihrer langandauernden Blütezeit und Anpruchslosigkeit verdienen die Impatiens viel größere Beachtung.  
1 g DM 12,50 1000 Korn DM 6,— 1 Port. DM —,60

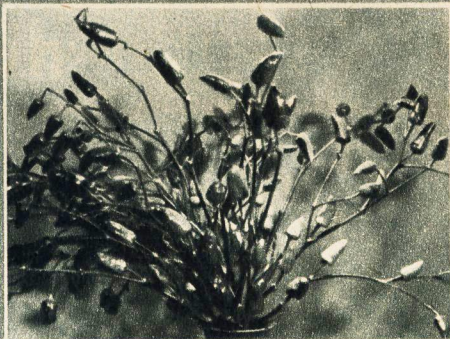

30450 *Capsicum annum*, Großfrüchtiger Zierpaprika Rot und Gelb (Friedsdorfer Selektion)

Dieser neue Zierpaprika bietet Liebhabern und Erwerbsgärtnern eigenartig reizvolles Schnittmaterial von wochenlangem Haltbarkeit für große und kleinere Vasen, sowie Dekorationen. Die 6–8 cm langen ovalspitzen gelben und roten Früchte sitzen aufrecht an 60–100 cm hohen festen Stielen. Auch in unbelaubtem Zustand von dekorativer Wirkung.  
10 g DM 12,— 1 g DM 1,50 1 Port. DM —,70

31324 *Helianthus cucumerifolius* Herbstschönheit

übertrifft mit ihrem herrlichen Farbenspiel gelber, bronzefarbener und purpurroter Töne mit brauner Zone alle bisherigen Sorten. Die Pflanzen verzweigen sich gut und bringen dadurch viele mittelgroße Blumen mit kleinerer Scheibe und längeren Petalen. Diese Neueinführung ergibt prächtiges Schnittmaterial und wird sich schnell viele Liebhaber erobern. Höhe 160 cm.  
10 g DM 2,40 1 Port. DM —,25

18342 *Viola tric. hiem.*, frühblühendes Winter- oder Eisstiefmütterchen Blaue Vorfreude aufrechter Stamm

Neuheit 1954 (Heinemann)

Zeichnet sich durch zeitiges Blühen und eine leuchtend blaue Farbe aus. Beachtlich ist, daß die Pflanze auch bei längerem Blühen geschlossen bleibt, also nicht so flattrig wird, wie das den Pirnaer Sorten eigen ist; daher sehr wertvoll auch für kleine Beete.  
100 g DM 30,20 10 g DM 5,— 1 Port. DM —,35

32703 *Tagetes patula nana* fl. pl.

Tangerine Abbild. obenstehend

ein reich- und frühblühendes, schnellwüchsiges, niedriges Tagetes mit tieforange-farbenen Blüten von großer Leuchtkraft. Besonders wirkungsvoll als Beetpflanzung, und wegen des geschlossenen Baues sehr gut für Einfassungen geeignet.  
10 g DM 3,20 1 Port. DM —,30

# 13 GEMÜSEHOCHZUCHTEN

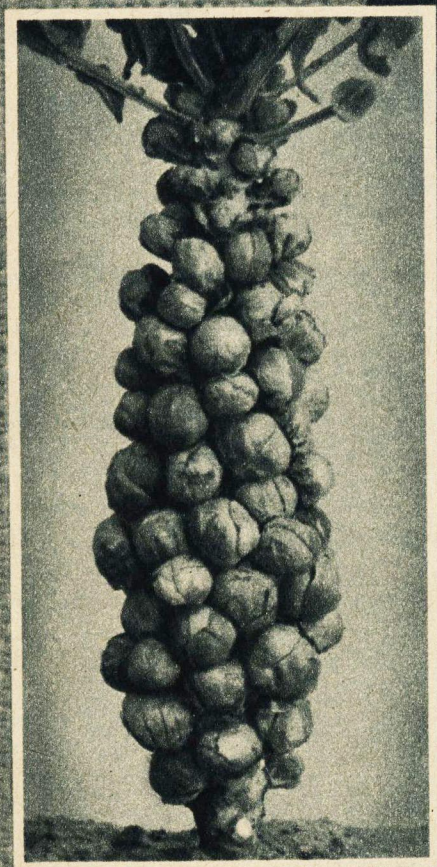

Rosenkohl Erfurter Auslese Hochzucht. Dieser Rosenkohl stellt unseren Züchterfolg 1955 dar, als Beweis des steten Kampfes um bessere Ernten schmackhafter Gemüse.

Ein Beweis unserer Leistungen ist die Anerkennung nachfolgender Hochzuchten:

**1948**

**Buschtomate Jubiläum**

**1949**

**Buschbohne Wachs Gärtnerstolz o. F.**

**1950**

**Stabtomate Vortreffliche, Rotkohl Juliro**

**1951**

**Zwiebel Frühe Blaßbrote, Freilandmelone Erfurter Netz**

**1952**

**Rotkohl Früher Steinfester, Blumenkohl Edelstein, Eierfrucht Lange Frühreifende**

**1954**

**Blumenkohl Frühernte Spinat Garant Gemüsepaprika Hochgenuß**

**1955**

**Rosenkohl Erfurter Auslese**



# Gemüse Samen

1 Goldmedaille für unsere Gemüse-Qualitäten

## Kohlarten

### Blumenkohl oder Karfiol Knappe Ernte

**Kulturanweisung.** Aussaat für Kultur unter Glas: etwa um 10. September oder ab Februar ins Freibeet. Für das freie Land: zeitige Sorten nach Art Erfurter Zwerg etwa 120 Tage vor gewünschter Erntezeit, späte Sorten im April und später.

100 **Erfurter Langlaubiger** (echter Erfurter Zwerg großblumiger), Heinemanns Stammsaat.  
1 kg DM 300,-, 100 g DM 38,-, 50 g DM 21,50,  
10 g DM 4,80, 5 g DM 2,40, 1 Port. DM -,50

102 **Edelstein-Heinemann Hochzucht 1952** – Unsere anerkannte Neuzucht gehört zu den Erfurter Typen und hat, wie diese Klasse, das lange, aufrecht stehende, nicht gedrehte Laub. Das zusammenhängende Herzlaub gibt der fertigen Blume einen guten Schutz gegen Lichteinwirkung. Große, hochgewölbte, reinweiße Köpfe, Spätsorte. Das Gewicht wird kaum von einer anderen Sorte erreicht. Daß beim Kochen die weiße Farbe erhalten bleibt, wäre als hervorstechendes Merkmal besonders zu erwähnen. Heinemanns Edelstein ist dem Großanbau zu empfehlen und für Herbsternste gut geeignet. Nachbauverbot.  
1 kg DM 300,-, 100 g DM 38,-, 50 g DM 21,50,  
10 g DM 4,80, 5 g DM 2,40, 1 Port. DM -,50

115 **Erfurter Zwerg** (früher mittellaubiger Haagescher Zwerg).  
1 kg DM 206,20, 100 g DM 24,10, 50 g DM 13,53  
10 g DM 3,-, 5 g DM 1,50, 1 Port. DM -,40

131 **Sechswochen**, frühester. Dieser Typ gehört nicht zu den kurzlaubigen. Große feste Köpfe. Gleich gut zum Treiben wie fürs Freiland.  
1 kg DM 229,40, 100 g DM 27,80, 50 g DM 15,95,  
10 g DM 3,60, 5 g DM 1,80, 1 Port. DM -,40

135 **Frühernte – Heinemann Hochzucht 1954.** – Obwohl erst 1954 zugelassen, hat sich diese Neuzucht auf Grund ihrer Vorzüge bereits allseits gut eingeführt. Sie bringt trotz ihrer Frühzeitigkeit wirkliche Qualitätsblumen I. Größenklasse. Das lange Laub ist kräftig und deckt die Blume bis zur halben Größe. Der für eine Frühsorte hochgewölbte, feste Kopf ist vollkommen weiß. Niederstrunkig, sicher im Ertrag, stellt keine besonderen Ansprüche an den Boden. Mit gutem Erfolg auch für die Treiberel verwenden, bei entsprechender Aussaat auch für den Spätanbau gut brauchbar. Nachbauverbot!  
1 kg DM 300,-, 100 g DM 38,-, 50 g DM 21,50,  
10 g DM 4,80, 5 g DM 2,40, 1 Port. DM -,50

137 **Delfter Markt**, frühe sichere Sorte.  
1 kg DM 229,40, 100 g DM 27,80, 50 g DM 15,95,  
10 g M 3,60, 5 g DM 1,80, 1 Port. DM -,40

154 **Erfolg**, ertragreiche große Marktgartnersorte.  
1 kg DM 250,-, 100 g DM 32,40, 50 g DM 19,35,  
10 g DM 4,-, 5 g DM 2,25, 1 Port. DM -,50

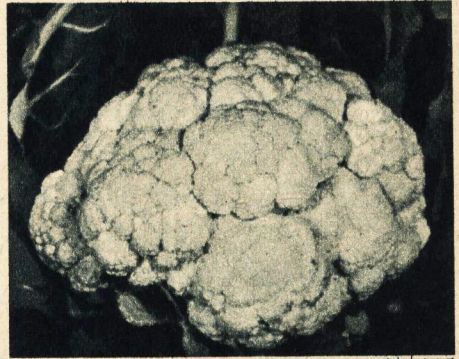

131 Blumenkohl Sechswochen

## Weißkohl

**Kulturanweisung.** Aussaat: Frühsorten um den 1. September mit Überwinterung oder im Februar unter Glas (außer Juni-Riesen). Pflanzung im zeitigen Frühjahr.

Frühsorten, die etwas später gepflanzt werden sollen, sowie mittelfrühe und späte Sorten März-April und später aussäen. Nachdem die Pflanzen stark genug sind, kann ausgepflanzt werden.

353 **Dithmarscher Früher**, Typ Heinemanns Juni-Riesen. Nur wenig Außenblätter, groß- und festköpfig, dabei feinrippig und zart. Bei zeitiger Aussaat, jedoch nicht vor 2. Hälfte Februar, schon im Juni groß, fest und vollständig verbrauchsfertig.

1 kg DM 32,20, 500 g DM 18,05, 100 g DM 4,-,  
10 g DM -,55, 5 g DM -,28



353 Weißkohl Dithmarscher Früher Typ Heinemanns Juni-Riesen

**Weißkohl** (Fortsetzung)

- 356 **Erstling**, Frühspeckkraut, bestes zur Herbstpflanzung.  
1 kg DM **28,-**, 500 g DM **15,50**, 100 g DM **3,40**  
10 g DM **-,50**, 5 g DM **-,25**
- 363 **Ruhm von Enkhuizen** — Ausnahmegenehmigung — mittelfrüher, runder, Riesen.  
1 kg DM **20,-**, 500 g DM **12,-**, 100 g DM **2,80**,  
10 g DM **-,40**, 5 g DM **-,20**
- 365 **Braunschweiger**, sehr groß, glatt, fest, Riesenertrag an großen haltbaren Köpfen, zum Herbst- und Winterverbrauch, gut zur Sauerkrautherstellung.  
1 kg DM **21,20**, 500 g DM **12,05**, 100 g DM **2,70**,  
10 g DM **-,40**, 5 g DM **-,20**
- 369 **Amager Kurzstrunkiger**, plattrund, mittelgroße und späte Sorte. Gute Lagerfähigkeit.  
500 g DM **13,55**, 100 g DM **3,-**, 10 g DM **-,50**,  
5 g DM **-,25**
- 375 **September**, sehr große feste Köpfe, gute Herbstsorte, auch für den ersten Winterbedarf und sehr gut zur Sauerkrautbereitung.  
500 g DM **13,25**, 100 g DM **3,-**, 10 g DM **-,50**,  
5 g DM **-,25**
- 378 **Glückstädter Mittelfrüher**, Herbstweißkohl, großer fast runder, kurzstrunkiger, Vorzüglicher Einschnidekohl.  
1 kg DM **23,-**, 500 g DM **13,25**, 100 g DM **3,-**,  
10 g DM **-,50**, 5 g DM **-,25**
- 387 **Dauerweiß**, mittelgroß, plattrund. Sehr gute Sorte für Winterlagerung.  
500 g DM **13,55**, 100 g DM **3,-**, 10 g DM **-,50**,  
5 g DM **-,25**

**Rotkohl**

Kultur wie die des Weißkohls

- 501 **Frührot**, ausgezeichnete, frühere Sorte.  
500 g DM **26,40**, 100 g DM **5,80**, 10 g DM **-,70**,  
5 g DM **-,35**

**Julirof** — **Heinemann-Hochzucht 1950** —

Sehr wertvoll für Gärtner und Gemüsebauer, mit zu den frühesten zu rechnen. Kurzstrunkig, hervorragendes Anpassungsvermögen, besonders in trockenen Gebieten. Leidet kaum unter Läusebefall. Der freisitzende Kopf ist flachrund bis rund, die Farbe glänzend dunkelrot. Der Aussaattermin kann beliebig verlegt werden, so daß Julirof auch als Herbstrotkohl verwendet werden kann, vornehmlich da, wo Herbstrotkohl sich nicht bewährt haben sollte. Julirof ähnelt in Form und Farbe dem Typ Mohrenkopf. Nachbauverbot!

- Originalpackung: 100 g 10 g 5 g 1 Port.  
DM DM DM DM DM
- 484 Aus fertigen Köpfen gez. **13,-** **1,60** **-,80**  
485 Aus Stecklingen gez. **5,80** **-,70** **-,35** **-,20**



486 **Rotkohl Früher Steinfester**  
**Heinemann Hochzucht 1950**

**Früher Steinfester** — **Heinemann Hochzucht 1952** —

Ist sehr früh erntefähig und steht in der Frühlereife z. Z. an der Spitze des Rotkohlsortimentes. — Weitere Sortenmerkmale sind: kurzstrunkig, besonders wertvoll für unser kontinentales Klima — sehr widerstandsfähig gegen Witterungseinflüsse, Läusebefall und Krankheiten. —

Bei entsprechend später Aussaat ebenso gut für den Herbst- und Spätabbau geeignet — recht gute Winterhaltbarkeit.

Unser Früher Steinfester bringt außerdem bei gleicher Fläche gleiches Gewicht der Dauerrotkohlsorten. Durch die frühe Reife ersetzt Früher Steinfester die Gruppensorte Frührot.

Originalpackung: 100 g 10 g 5 g 1 Port.  
DM DM DM DM DM

- 486 Aus fertigen Köpfen gez. **13,-** **1,60** **-,80**  
487 Aus Stecklingen gezogen **5,80** **-,70** **-,35** **-,20**

- 511 **Mohrenkopf**, für trockenes Klima, Reife mittelfrüh,  
1 kg DM **41,20**, 500 g DM **23,30**, 100 g DM **5,20**  
10 g DM **-,60**, 5 g DM **-,30**

- 504 **Herbstrot**, mittelspäter Herbst.  
100 g DM **5,80**, 10 g DM **-,70**, 5 g DM **-,35**
- 502 **Dauerrot**, Strunk halbhoch, groß, fest, dunkelrot, spät und haltbar.  
500 g DM **32,50**, 100 g DM **7,-**, 10 g DM **-,80**,  
5 g DM **-,40**



563 **Wirsing Eisenkopf**

**Wirsing**

**Kulturanweisung.** Aussaat: Wie bei Weißkohl. Ende Februar bis Mai, für Herbstpflanzung im Freien Ende August, Pflanzweite 40–70 cm.

- 556 **Vorbote**. Unser Stamm garantiert bei fachgemäßer Anzucht hervorragende Ernteresultate. Beste Beurteilungen in Fachkreisen. Vorbote — der früheste Wirsing mit hochovalrunden Köpfen.  
1 kg DM **25,20**, 500 g DM **14,05**, 100 g DM **3,10**,  
10 g DM **-,40**, 5 g DM **-,20**
- 563 **Eisenkopf**, beste, runde Frühsorte.  
1 kg DM **21,60**, 500 g DM **11,90**, 100 g DM **2,60**,  
10 g DM **-,40**, 5 g DM **-,20**
- 572 **Kölner Markt**, mittelspät.  
1 kg DM **24,-**, 500 g DM **14,-**, 100 g DM **3,20**,  
10 g DM **-,45**, 5 g DM **-,23**
- 580 **Vertus**. Herbst- und Wintersorte.  
1 kg DM **22,20**, 500 g DM **12,50**, 100 g DM **2,80**,  
10 g DM **-,40**, 5 g DM **-,20**



- 666 **Chinesischer Kohl**, sehr empfehlenswertes Herbstgemüse für Sommerausaat, in 8 bis 10 Wochen verbrauchsfertig. Zubereitung wie Wirsing oder Bindsalat. Einfache Kultur als Nachfrucht, überall anzubauen. 1 kg DM **21,60**, 100 g DM **2,60**, 50 g DM **1,65**, 10 g DM **—,40**

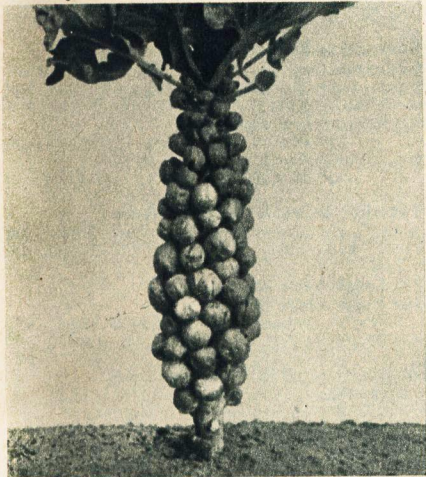

715 **Rosenkohl Erfurter Auslese Hochzucht 1955**

### Rosen- oder Sprossenkohl

**Kulturanweisung.** Aussaat: Nicht vor Mitte April ins freie Land; nach 4 Wochen an Ort und Stelle pflanzen, Pflanzweite 70–80 cm; vorteilhaft mit weiten Reihenabständen zwischen niedrig wachsenden Gemüsearten, ferner als Nachfrucht. Rosenkohl verträgt Winterfröste.

- 700 **Fest und Viel**, Heinemanns Stammsaat, gleichmäßig von unten bis oben besetzt, liefert „feste und „viele“ Rosen.  
1 kg DM **20,—**, 500 g DM **11,50**, 100 g DM **2,60**, 10 g DM **—,40**, 5 g DM **—,20**

### Unser Zuchterfolg 1955

- 715 **—Erfurter Auslese Hochzucht—**  
Durch das Ministerium für Land- und Forstwirtschaft wurde uns diese hervorragende Neuzucht als

### 13. Gemüse-Hochzucht

zuerkannt.  
Rosenkohl Erfurter Auslese stellt eine Verbesserung der bekannten Sorte „Fest und Viel“ dar. Unsere Neuzucht zeichnet sich durch Ausgeglichenheit in der Rosenbildung und Gleichmäßigkeit im Wuchs aus. Der etwa 70 cm hohe Strunk ist dicht besetzt mit den so beliebten festen und gut schmeckenden Röschen.  
1 kg DM **21,20**, 500 g DM **12,—**, 100 g DM **2,70**, 10 g DM **—,40**, 5 g DM **—,20**

### Grünkohl, Winterkrauskohl

**Kulturanweisung.** Aussaat: Mai bis Juni. Pflanzweite, je nach Höhe der Sorte, 40–60 cm; hohe Sorten weiter, niedrige enger.

- 810 **Niedriger Grüner Feinstgekrauter**  
500 g DM **6,10**, 100 g DM **1,40**, 10 g DM **—,20**  
825 **Halbhöher Grüner Mooskrauser**, 1 kg DM **12,20**, 500 g DM **7,05**, 100 g DM **1,60**, 10 g DM **—,25**

### Futterkohl — Liefermöglichkeit fraglich —

- 896 **Marktammkohl Grüner**  
897 **Marktammkohl Blauer**  
Beide Sorten Hochzuchtsaatgut:  
100 g DM **1,90**, 10 g DM **—,25**

### Kohlrabi Oberkohlrabi, Kopfkohlrabi

**Kulturanleitung.** Aussaat Treibsorten ab Dezember, ab Februar auspflanzen im Block oder Mistbeet. Frühe Freilandsorten ab Mitte Februar aussäen, im April auspflanzen. Späte Sorten ab Anfang März bis Ende Mai ins Warmbeet oder kalten Kasten aussäen.

- 953 **Prager Treib Weißer** Heinemann-Qualität, hervorragende, im eigenen Betrieb gezogene Saat. Unbedingt zuverlässig. Die früheste Sorte für Treiberei und Freiland.  
1 kg DM **111,—**, 500 g DM **67,25**, 100 g DM **15,80**  
10 g DM **2,20**, 5 g DM **1,10**, 1 Port. DM **—,30**  
958 **Delikateß Blauer**  
1 kg DM **37,80**, 500 g DM **22,20**, 100 g DM **5,10**, 10 g DM **—,60**, 5 g DM **—,30**  
959 **Delikateß Weißer**, die gute haltbare Früh- und Sommersorte mit aufrecht stehendem Laub.  
1 kg DM **37,80**, 500 g DM **22,20**, 100 g DM **5,10**, 10 g DM **—,60**, 5 g DM **—,30**



1015 **Kohlrabi Nichtschießender**

- 1015 **Nichtschießender**, weiß, wenig frostempfindlich, einige Tage später als Prager Treib Weißer, der Sorte Rogglin mindestens gleichwertig.  
1 kg DM **270,—**, 500 g DM **148,50**, 100 g DM **32,40**, 10 g DM **3,80**, 5 g DM **1,90**, 1 Port. DM **—,30**  
1000 **Speck Blauer**, Heinemanns Zuchtergebnis, Knolle schön geformt, wenig Laub, Fleisch, das nicht holzig und hart, sondern zart wie Speck wird, fest und haltbar. Gute Herbst- und Wintersorte.  
1 kg DM **38,20**, 500 g DM **22,55**, 100 g DM **5,20**, 10 g DM **—,60**, 5 g DM **—,30**

### Futtermöhren Knappe Ernte

- 1091 **Lange Weiße**, spitz, sehr lang.  
1093 **Lobbericher**, gelborange, mittellang.  
Preise für beide Sorten Hochzuchtsaatgut:  
500 g DM **8,50**, 100 g DM **2,—**, 10 g DM **—,25**

**Kleinstpackungen** zu DM **—,10** sind von den meisten der in diesem Verzeichnis angebotenen Gemüse-sorten lieferbar. Wer Kleinstpackungen wünscht vermerke dieses ausdrücklich im Bestellformular. Desgleichen sind Kleinstpackungen in **bunten Tüten** erhältlich. **Sonderangebot** kann angefordert werden.

## Speisemöhren

**Kulturanweisung.** Aussaat: Zweckmäßig ist die Aussaat von Frühsorten, sobald im Frühjahr der Boden frostfrei und abgetrocknet ist, infolgedessen der Samen in das noch winterfeuchte Erdreich zu liegen kommt. Im Herbst zuvor tief gegrabenes, nicht mit frischem Stallmist gedüngtes Erdreich vorbereiten. Jeder in guter Bearbeitung und alter Düngung stehende **unkrautfreie Boden** ist geeignet. **In ungeeigneten Böden wird aus dem besten Saatgut nichts.** Wer Möhren treiben will, säe im Jan.-Februar ins Mistbeet aus.



1070 Speisemöhre Rotherz

## Frühe Treib- und Freilandkarotten

- 1053 **Pariser Markt**, aller kleinste frühe runde. 500 g DM **26,40**, 100 g DM **6,-**, 10 g DM **-,70**, 5 g DM **-,35**
- 1057 **Duwicker**, kreiselförm., abgestumpfte frühe Sorte. Gleichgut für Treiberei und Freiland. 500 g DM **18,60**, 100 g DM **4,20**, 10 g DM **-,50**, 5 g DM **-,25**
- 1061 **Gonsenheimer Treib**, halblang, sehr frühfärbend. 1 kg DM **32,40**, 500 g DM **18,60**, 100 g DM **4,20**, 10 g DM **-,50**, 5 g DM **-,25**
- 1065 **Erstling**, halblang, früh, schön gefärbt. 1 kg DM **32,40**, 500 g DM **18,60**, 100 g DM **4,20**, 10 g DM **-,50**, 5 g DM **-,25**
- 1069 **Marktgärtner**, verb. Nantaise. Feine halblange. 1 kg DM **31,-**, 500 g DM **17,75**, 100 g DM **4,-**, 10 g DM **-,50**, 5 g DM **-,25**
- 1070 **Rotherz**, dicker als Marktgärtner, schön rot gefärbtes Herz, vorzügliche Speisesorte. 1 kg DM **25,60**, 500 g DM **14,65**, 100 g DM **3,30**, 10 g DM **-,50**, 5 g DM **-,25**

## Möhren lange, für Garten und Feld

- 1080 **Lange Rote Stumpe (ohne Herz)**. 1 kg DM **27,80**, 500 g DM **15,70**, 100 g DM **3,50**, 10 g DM **-,50**, 5 g DM **-,25**
- 1085 **Rote Riesen**. GröÖte und ergiebige Speisemöhre. Sehr lang, unten abgestumpft, wird deshalb schwer. Im Geschmack eine vollwertige Speisemöhre mit bester Winterhaltbarkeit, auch als Futtermöhre ausgezeichnet. 1 kg DM **24,20**, 500 g DM **14,05**. 100 g DM **3,20**, 10 g DM **-,45**, 5 g DM **-,23**

**Kleinstpackungen zu DM -,10** sind von den meisten der in diesem Verzeichnis angebotenen Gemüsesorten lieferbar. Wer Kleinstpackungen wünscht vermerke dieses ausdrücklich im Bestellformular. Desgleichen sind Kleinstpackungen in **bunten Tüten** erhältlich. **Sonderangebot** kann angefordert werden.

## Kohl- oder Steckrüben Knappe Ernte

In handelsüblichen Sorten lieferbar.  
Preis: 500 g 100 g 10 g  
Hochzuchtsaatgut DM **2,35 - ,50 - ,10**  
Verkauf aller landwirtschaftlichen Saaten auf Grund besonderer Lieferungsbedingungen der D. S. G.

## Mai- oder Weißrüben

**Kulturanweisung.** Aussaat: Auf lockeren, leichten Boden alter Dungkraft im März-April aussäen. Auch August-Aussaat für Winterbedarf ist möglich.  
1240 **Holländische WeiÖe**, rund. 1 kg DM **6,90**, 100 g DM **1,-**, 10 g DM **-,15**  
1245 **Wilhelmsburger**, gelbe, runde 1 kg DM **6,90**, 100 g DM **1,-**, 10 g DM **-,15**

## Herbst- oder Stoppelrüben

Verkauf, wie bei allen landwirtschaftl. Saaten, auf Grund besonderer Lieferungsbedingungen der D. S. G.  
1276 **Lange WeiÖe Rotköpfige**.  
1280 **Runde WeiÖe Rotköpfige**.  
Hochzuchtsaatgut 5 kg DM **21,30**, 1 kg DM **4,26**  
500 g DM **2,50**, 100 g DM **-,58**, 10 g DM **-,15**

## Salatbete oder Rote Rüben

**Kulturanweisung.** Aussaat: Von April bis Ende Juni. Früher und allzu weit ausgesät, werden die Rüben für die Verwendung in der Küche zu dick. Für 10 qm 30 g Samen, 30-40 cm Reihenabstand. Boden soll in guter Kraft sein, nicht frisch gedüngt, aber möglichst tief umgearbeitet.  
Rote Rüben in jungem Zustand verwendet, sind eine Delikatesse.

- 1358 **Plattrunde Rote Feinaubige**. Sorte mit dem zartesten Fleisch, vollkommen ohne Ringe. 10 kg DM **101,10**, 5 kg DM **52,50**, 1 kg DM **10,90**, 100 g DM **1,44**, 10 g DM **-,25**
- 1359 **Ägyptische Plattrunde**, dunkelrot. 10 kg DM **59,-**, 5 kg DM **31,75**, 1 kg DM **6,80**, 100 g DM **-,90**, 10 g DM **-,15**
- 1365 **Rote Kugel**, rund, zart, süÖ, gleichmäßige dunkelrote Fleischfärbung. 10 kg DM **101,10**, 5 kg DM **52,50**, 1 kg DM **10,90**, 100 g DM **1,44**, 10 g DM **-,25**
- 1521 **Pastinaken Hablange WeiÖe**. 100 g DM **-,70**, 50 g DM **-,43**, 10 g DM **-,10**

## Petersilienwurzel

**Kulturanweisung.** Aussaat: Ende März-April in 20 cm voneinander entfernte Reihen recht dünn in tief bearbeit., kräft. Boden. Im Okt. werden die Wurzeln schonend ausgegraben und möglichst in Sand eingeschlagen.

- 1555 **Hablange**. 1 kg DM **8,20**, 100 g DM **1,10**, 50 g DM **-,77**, 10 g DM **-,20**

## Schwarzwurzel

1623 **Einjährige Riesen**, gute Qualität, nicht schiebend. 500 g DM **17,55**, 100 g DM **4,-**, 10 g DM **-,60**, 5 g DM **-,30**

## Kresse

2860 **Gartenkresse Glattblättrige**. 10 kg DM **25,60**, 5 kg DM **14,40**, 1 kg DM **3,20**, 100 g DM **-,50**, 10 g DM **-,10**

## Schnittpetersilie

2946 **Mooskrause**, sattgrün, sehr schön kraus. 1 kg DM **7,80**, 100 g DM **1,10**, 50 g DM **-,77**, 10 g DM **-,20**

## Knollensellerie

**Kulturanweisung.** Aussaat: Ende Februar bis Anfang April in das Mistbeet. Saat vor Frost schützen. Nachfolgend auf 3–4 cm Abstand verschulen. Pflanzung in mittelschweren bis schweren, möglichst humösen, gutbearbeiteten Boden in alter Kraft.

- 1665 **Oderdörfer**, ziemlich große, glatte Knollen, widerstandsfähig gegen Schorf.  
1 kg DM 40,—, 100 g DM 5,—, 50 g DM 2,88,  
10 g DM —,65, 5 g DM —,33
- 1655 **Magdeburger Markt**, sehr großknollige, wüchsige Sorte, rund, weißfleischig.  
1 kg DM 40,—, 100 g DM 5,—, 50 g DM 2,88,  
10 g DM —,65, 5 g DM —,33
- 1668 **Wiener Markt**, großknollig, sehr widerstandsfähig und gesund.  
1 kg DM 40,—, 100 g DM 5,—, 50 g DM 2,88,  
10 g DM —,65, 5 g DM —,33
- 1670 **Schnittsellerie Feinstgekrauter Vielstengelliger Aromatischer**, verbess. Spezialzucht. Begehrtes Würzkräut, leichte Anzucht.  
100 g DM 2,90, 50 g DM 1,73 10 g DM —,40,  
5 g DM —,20

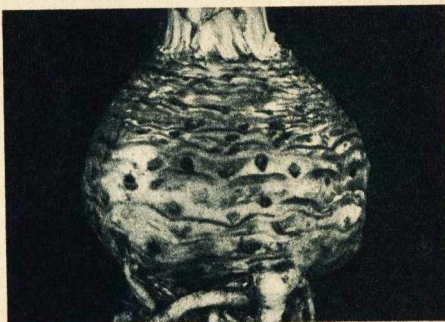

1655 Knollensellerie Magdeburger Markt

## Sommersorten

- 1842 **Attraktion**, gelbgrün, feste, schwer schiebende Köpfe, gut durchgezüchtete, ausgezeichnete Früh- und Sommersorte, die durch ihre schöne Farbe und guten Geschmack besonders auffällt.  
1 kg DM 20,80, 500 g DM 12,70, 100 g DM 3,—,  
10 g DM —,40, 5 g DM —,20
- 1886 **Brauner Troitzkopf**,  
1 kg DM 15,20, 500 g DM 9,30, 100 g DM 2,20,  
10 g DM —,35, 5 g DM —,18
- 1895 **Bautzener Dauerkopf**, spät aufschießende beste Sommersorte, mit großen, sehr festen Köpfen, mattgrün, mit Silberschimmer.  
1 kg DM 20,80, 500 g DM 12,70, 100 g DM 3,—,  
10 g DM —,40, 5 g DM —,20
- 1813 **Ein Sortiment Kopfsalat** zu Folgeaussaaten geeignet, 5 Sorten DM —,50

## Winterkopfsalat

- 1934 **Winter Butterkopf**  
1 kg DM 15,40, 500 g DM 9,35, 100 g DM 2,20,  
10 g DM —,35, 5 g DM —,18

## Schnittsalat (Lattich)

- 1970 **Hohlblättriger Butter**, früher, gelber, runder,  
1 kg DM 9,—, 500 g DM 5,25, 100 g DM 1,20,  
10 g DM —,25, 5 g DM —,13

## Pflücksalat

- 1990 **Amerikanischer Brauner**  
1 kg DM 19,—, 500 g DM 11,25, 100 g DM 2,60,  
10 g DM —,40, 5 g DM —,20

## Winterendivien

- 2103 **Grüne Große Krause**, fein gekraust.  
1 kg DM 16,40, 100 g DM 2,10, 50 g DM 1,40,  
10 g DM —,35
- 2110 **Eskarjol Grüner**, groß, breitblättrig, vollherziger,  
1 kg DM 19,20, 100 g DM 2,60, 50 g DM 1,65,  
10 g DM —,40

## Feldsalat, Rapünzchen, Ackersalat

- 2158 **Deutscher**, schnell wachsende frühe Sorte.  
1 kg DM 10,40, 100 g DM 1,30, 50 g DM —,83,  
10 g DM —,20
- 2163 **Etampes**, gut überwinternde dunkelgrüne Marktsorte,  
1 kg DM 11,60, 100 g DM 1,50, 50 g DM 1,—,  
10 g DM —,25
- 2170 **Dunkelgrüner Vollherziger**, kleine Köpfe bildend, ergiebige, empfehlenswerte Sorte mit glänzendem Blatt.  
10 kg DM 107,—, 1 kg DM 11,60, 100 g DM 1,50,  
50 g DM 1,—, 10 g DM —,25



Kopfsalat – Vergleichsanbau

## Kopfsalat, grüner Salat, Lattich

**Kulturanweisung.** Aussaat: Im März ins Mistbeet oder reihenweise direkt an Ort und Stelle säen. Liefert bei letzterer Anbaumethode drei Wochen frühere Ernten; doch muß er rechtzeitig auf die vorgeschriebenen Abstände vereinzelt werden, um sich voll entwickeln zu können. Bester Boden, reichlich Dünger. Gute Bewässerung erforderlich, da sonst die Pflanzen leicht ohne Kopfbildung in Samen gehen. Aussaat zum Treiben: Ab Dez.-Januar; ins Mistbeet pflanzen, nachdem die Sämlinge stark genug sind.

## Treibsorten

- 1805 **Böttner's Treib**, gute Treibsorte, besonders für warme Kästen und Häuser.  
10 kg DM 132,20, 1 kg DM 15,20, 100 g DM 2,20,  
50 g DM 1,55, 10 g DM —,40, 5 g DM —,20
- 1836 **Maikönig Treib**, besonders gut für die späte Treiberei im kalten Kasten.  
100 g DM 3,—, 50 g DM 1,87, 10 g DM —,45,  
5 g DM —,23

## Frühlansorten

- 1832 **Maikönig**, meistgeschätzte, früheste Freilandsorte und für Kultur im kalten Kasten. Für Sommeranbau ungeeignet.  
1 kg DM 14,80, 500 g DM 8,95, 100 g DM 2,10,  
10 g DM —,35, 5 g DM —,18



Zwiebelsamenträger in unseren Kulturen

## Zwiebeln und Lauch

**Kulturanweisung.** Aussaat: März bis April, Zwiebel-saat darf nur  $\frac{1}{2}$  cm Erdecke bekommen und muß nach Einsaat gut festgetreten bzw. angewalzt werden. Später auf 8–10 cm vereinzeln. Das Erdreich darf nur altgedüngt sein.

- 2252 **Frühe Blaßrote – Heinemann Hochzucht 1951** – Außerordentlich delikate frühe Speisezwiebel, die großen Anklang gefunden hat. Form flachrund wie die der Stuttgarter Riesen. Wurzelboden sehr klein. Die blaßrote Schale ist glatt, der Geschmack mild. Sie reift bereits aus, wenn alle anderen Sorten noch grün sind, bringt jedoch die gleich großen Erträge. Wie bei allen Zwiebeln soll die Ernte bald nach dem Absterben vorgenommen werden. Auf keinen Fall darf der Wurzelboden nochmals durchtreiben, da sonst die Haltbarkeit leidet. Nachbauverbot!  
Originalpackung: 500 g DM 18,50, 100 g DM 4,20, 10 g DM –,55, 5 g DM –,28, 1 Port. DM –,20
- 2304 **Braunschweiger Dunkelblutrote**, plattrund 100 g DM 3,80, 10 g DM –,45, 5 g DM –,23
- 2305 **Bronzekugel**, kugelförmig, orangegelb, haltbar, 500 g DM 17,–, 100 g DM 3,80, 10 g DM –,45, 5 g DM –,23
- 2308 **Zittauer Gelbe**, altbekannte Sorte, ist sehr groß, feinschmeckend, liefert sichere große Erträge haltbarer Zwiebeln. 10 kg DM 270,40, 1 kg DM 30,–, 500 g DM 17,–, 100 g DM 3,80, 10 g DM –,45, 5 g DM –,23
- 2320 **Stuttgarter Riesen**. Große, flache, gelbe Zwiebel von großer Haltbarkeit 1 kg DM 32,–, 500 g DM 18,50, 100 g DM 4,20, 10 g DM –,55, 5 g DM –,28
- 2328 **Winterheckezwiebel** 100 g DM 1,60, 10 g DM –,30, 5 g DM –,15
- 2370 **Steckzwiebeln**, gelbe, runde. Liefermöglichkeit je nach Ernte vorbehalten. Preis je nach Sorte und Größe von DM –,97 bis DM 2,40 je kg lt. PV 288.
- 2322 **Schnittlauch Mittelgrober**, arom., mit schönen mittelstarken Halmen. Die gesunde Zukost. Auszusäen wie Zwiebeln. Knappe Ernte. 100 g DM 6,70, 50 g DM 3,67, 10 g DM –,80, 5 g DM –,40  
Pflanzen 10 Stück DM 1,80, 1 Stück DM –,20

## Porree

- 2432 **Carentan**, bewährte Sorte. 100 g DM 4,20, 10 g DM –,55, 5 g DM –,28
- 2445 **Elefant**, große Sorte mit starken Schäften. 1 kg DM –,37 500 g DM 20,75, 100 g DM 4,60, 10 g DM –,60, 5 g DM –,30

## Radies oder Monatsrettich

**Kulturanweisung.** Aussaat: Im Winter ins Mistbeet. Ab April alle 14 Tage bis 3 Wochen ins Freie. Im Sommer in den Halbschatten. Nicht zu dicht säen und nicht zu lange stehen lassen, sonst werden sie pelzig. Hauptsache viel Feuchtigkeit.

- 2522 **Saxa Treib**, rundes, kurzlaubiges, leuchtend scharlachrotes, eine ausgezeichnete Gärtnerqualität. Immer noch die bewährte, kaum übertriebene Treibsorte. 10 kg DM 91,60, 5 kg DM 47,90, 1 kg DM 10,–, 100 g DM 1,40, 10 g DM –,25
- 2516 **Frühwunder**, Hochzucht. Hervorragendes, kurzlaubiges, rundes, leuchtend rotes, für Treibkultur. 1 kg DM 10,–, 100 g DM 1,40, 10 g DM –,25

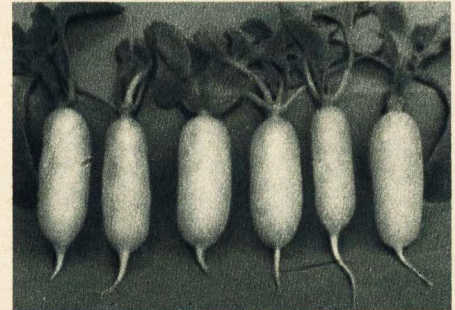

2562 Radies Eiszapfen

- 2562 **Eiszapfen**, langes, weißes 10 kg DM 84,60, 5 kg DM 44,65, 1 kg DM 9,40, 100 g DM 1,20, 10 g DM –,20
- 2574 **Riesenbutter**, scharlachrotes. Bis zu 100 g schwer, trotzdem ungewöhnlich zart, werden nicht pelzig, wohlgeschmeckender Brotbelag. Sehr dünn aussäen, nach Aufgehen auf 8–10 cm vereinzeln. 10 kg DM 91,60, 5 kg DM 47,90, 1 kg DM 10,–, 100 g DM 1,40, 10 g DM –,25
- 2590 **Radieschen und Rettiche vom Frühjahr bis zum Winter**. 1 Sortiment (4 Sorten Radies, 3 Sorten Rettich) DM 1,50

**Kleinstpackungen** zu DM –,10 sind von den meisten der in diesem Verzeichnis angebotenen Gemüsesorten lieferbar. Wer Kleinstpackungen wünscht vermerke dieses ausdrücklich im Bestellformular. Desgleichen sind Kleinstpackungen in bunten Tüten erhältlich. Sonderangebot kann angefordert werden.

## Rettiche

**Kulturanweisung.** Aussaat: Sommer- und Treibrettiche aussäen wie Riesenradies, Herbst- und Winterrettiche nicht vor Ende Juni, schießen sonst leicht in Samen und werden pelzig. Dichte Saat bringt Mißerfolge. Jeder nicht mit Mist frischgedüngte Boden ist geeignet. Tiefe Bearbeitung. Reichliche Bewässerung, flüssige Düngung förderlich.



2629 Rettich Münchener Bier, halblanger

**Treib- und Frühlommerrettiche**

- 2618 **Früher Weißer Treib und Setz** (weißer Stuttgarter Treib), rund bis oval. Ausnahmegenehmigung.  
10 kg DM 90,—, 5 kg DM 47,50, 1 kg DM 10,—,  
100 g DM 1,20, 10 g DM —,20
- 2604 **Ostergroß Halblanger Rosa**,  
5 kg DM 56,25, 1 kg DM 11,80, 100 g DM 1,50,  
10 g DM —,25
- 2607 **Runder Weißer** (Dresdener Bündel).  
10 kg DM 68,—, 5 kg DM 36,—, 1 kg DM 7,60,  
100 g DM 1,—, 10 g DM —,15
- 2611 **Halblanger Weißer**, Ausnahmegenehmigung  
10 kg DM 68,40, 5 kg DM 36,10, 1 kg DM 7,60,  
100 g DM 1,—, 10 g DM —,20
- 2619 **Reform**, Hochzucht, reinweiß, sehr zart, würzig und widerstandsfähig.  
1 kg DM 13,20, 100 g DM 1,80, 10 g DM —,30

**Herbst- und Winterrettiche**

- 2629 **Münchener Bier**, halblang weiß  
10 kg DM 70,20, 5 kg DM 37,05, 1 kg DM 7,80,  
100 g DM 1,—, 10 g DM —,15
- 2637 **Runder Schwarzer**, die bewährte Wintersorte von guter Haltbarkeit und Lagerfähigkeit.  
10 kg DM 72,20, 5 kg DM 38,55, 1 kg DM 8,20,  
100 g DM 1,10, 10 g DM —,20  
Samen von Würz- und Heilkräutern siehe Seite 19.

**Gemüsepaprika**

Aussaat im März im Gewächshaus, Mistbeet oder am Sonnenfenster des gut geheizten Zimmers; der Aufgang wird verschult, dann einzeln in Töpfe gesetzt und weiterhin in Töpfen mit nahrhaftem Erdreich, geschützt und sonnig stehend, weiterkultiviert. Mitte Mai ins Freie auspflanzen.



- 2950 **Gemüsepaprika Hochgenus — Heinemann Hochzucht 1954** — Mit dieser Neuzucht wurde ein vitaminreich. Speisepfeffer f. Feinschmecker gezüchtet. Unser Hochgenuß ist mildschmeckend. Die hängenden Früchte sind großschotig, dickfleischig, dunkelgrün und werden in grünem, auch in rotem Zustand zubereitet. Sichere Kultur, da akklimatisiertes Saatgut. Zubereitungs- und Kochrezepte liefern wir auf Anforderung unberechnet.  
Originalpackung:  
100 g DM 38,—, 10 g DM 5,20, 1 Port. DM —,50
- 2948 **Würz-Paprika**, roter scharfer, schnabelförmiger Gewürzpfeffer. Nicht als Gemüsepaprika zu verwenden.  
100 g DM 12,40, 10 g DM 1,70, 1 Port. DM —,20

**Tomaten**

**Kulturanweisung.** Aussaat: Februar bis Anfang April ins Mistbeet, notfalls in Kästen oder Schalen am Sonnenfenster des geheizten Zimmers, einmal verschulen, dann einzeln in Stecklingstöpfe bringen. Die Erde soll sandig-humös und nahrhaft sein. Ende Mai mit Topfballen ins Freie pflanzen.

- 3048 **Buschtomate Jubiläum — Heinemann Hochzucht 1948** — (Nachbauverbot! Nur zur Früchtegewinnung.) Früheste Buschtomate für Groß- und Kleinanbau. Im Großflächenanbau bestens bewährt und hervorragend beurteilt. Massenertrag schmackhafter, haltbarer Früchte, glattschalig, mittelgroß, von schöner roter Farbe, ohne grüne Inseln am Stielansatz. — Festes Fruchtfleisch, gute Haltbarkeit des Markes, dessen Färbung und angenehmes Aroma große Beachtung in der Konservenindustrie fanden. Pflanzweite 50 x 50 cm läßt Bearbeitung mit mechanischen Geräten zu. Keine Dämme und Spanndrähte als Hilfstellung, Pfählen, Aufbinden, Ausgeizen überflüssig. — Gute und schnelle Reife, da



Licht und Sonne Zutritt haben. — Günstige Erntearbeit durch ungehindertes Begehen der Reihen. Bei Kultur im kalten Kasten **Ende Mai schon reife Früchte.**  
Originalpackung:  
1 kg DM 296,—, 100 g DM 36,80, 50 g DM 22,20,  
10 g DM 5,20, 5 g DM 2,60, 1 Port. DM —,50

**Tomaten (Fortsetzung)**

- 3053 **Vortreffliche – Heinemann Hochzucht 1950** — Eine voll- und reichtragende Tomate der Güteklasse A. Ihre hervorstechenden Merkmale sind Großblauigkeit, robuster und gesunder Wuchs. Widerstandsfähig gegen Krankheiten, vor allem gegen Blattrollen. Die in einer Vielzahl wachsenden mittelspäten Früchte haben eine ansprechende Farbenfrische, sind mittelgroß bis groß, vollkommen rund, mit einem hohen Anteil in gleichmäßiger Größe. Das Fleisch ist fest, die Früchte aufgeschnitten recht appetitlich. Nachbauverbot Originalpackung:  
100 g DM 17,—, 50 g DM 10,—, 10 g DM 2,30,  
5 g DM 1,15, 1 Port. DM —,30
- 3006 **Vollendung**, Hochzucht. Reife kurz hinter Bonner Beste, bringt 100% hochrunde glatte scharlachrote Früchte.  
100 g DM 17,—, 50 g DM 10,—, 10 g DM 2,30  
5 g DM 1,15
- 3012 **Rheinlands Ruhm**, glatte runde, sehr einheitliche Frucht, spät, sehr wüchsig, krankheitswiderstandsfähig. Heinemanns Stamm von Rheinlands Ruhm stellt eine anerkannt gute Qualität dar. 1 kg DM 114,—, 100 g DM 13,—, 50 g DM 7,75, 10 g DM 1,80, 5 g DM —,90
- 3025 **Goldene Königin**, gelbfr., feiner milder Geschmack. 100 g DM 13,—, 50 g DM 7,75, 10 g DM 1,80, 5 g DM —,90
- 3030 **Heiffrucht**, wenig krankheitsanfällig, enormer Ertrag gleichmäßig großer runder, hellroter Früchte. 100 g DM 13,—, 50 g DM 7,75, 10 g DM 1,80, 5 g DM —,90
- 3032 **Lukulius**, bekannte Sorte von bestem Geschmack, mittelfrüh. 100 g DM 13,—, 50 g DM 7,75, 10 g DM 1,80, 5 g DM —,90
- 3056 **Zucker-Tomate Gartenfreude**, Hochzucht, besitzt hohen Zuckergehalt. 100 g DM 17,—, 50 g DM 10,—, 10 g DM 2,30, 5 g DM 1,15,

**Spinat**

**Kulturanweisung.** Aussaat: Für Winter und ersten Frühlingsverbrauch ab August alle 8–14 Tage. Für Frühlings- und Sommerverbrauch bis Ende April in ähnlichen Zeitabständen, sobald der Boden frostfrei ist. Reihensaat mit 25 cm Zwischenraum. Spinat gedeiht in jedem guten Gartenboden.

3113 **Matador**. Ausgezeichnete raschwüchsige trotzdem spätschiebende dunkelgrüne Sorte von großem Ertrag. Gleichgut für Herbst- und Frühlingsaussaat.  
50 kg DM 148,—, 10 kg DM 34,50, 5 kg DM 19,63,  
1 kg DM 4,40, 100 g DM —,55

3114 **Garant – Heinemann Hochzucht 1954** — Als Zuchtziel bei der nun zugelassenen Sorte hatten wir uns einen Spinat vorgestellt, der bei mindestens gleichliegenden Erträgen der Sorte „Matador“ eine größere Widerstandsfähigkeit gegen das zeitige Schossen hat. Das konnte nur durch eine starke Verminderung der rein männlichen Pflanzen geschehen. Dadurch ist eine längere Erntezeit in den Frühjahrsmonaten garantiert und hilft so, sich den oft starken Anlieferungsangeboten besser anzupassen. „Garant“ hat eine frischgrüne Farbe, ist dick- und rundblättrig, leicht gewellt mit mittellangem Stiel. Garant ist gleich gut für die Herbst- und Frühlingsaussaat geeignet. Abb. s. oben.  
Nachbauverbot! Originalpackung  
50 kg DM 162,50, 10 kg DM 37,40, 5 kg DM 21,35,  
1 kg DM 4,80, 100 g DM —,58

3117 **Fortschritt**, Hochzucht. Ein rasch wachsender, hellgrüner Spinat. Für Herbst- und Frühlingsaussaat geeignet. Spätschossend und ertragreich. 10 kg DM 39,30, 5 kg DM 22,33,  
1 kg DM 5,—, 100 g DM —,60

**Eierfrucht**

- 3075 **Lange Frühreifende – Heinemann Hochzucht 1952** — In langer züchterischer Arbeit haben wir diese Eierfrucht unserem deutschen Klima angepaßt, so daß sie vollkommen ausreift und im Geschmack von den in südlichen Ländern geernteten nicht zu unterscheiden ist. Die längere Form gibt besondere Gewähr für ein gutes Durchreifen. Unter der violetten Haut ist ein festes würziges Fleisch. Ernte ab Mitte August bis Frost. Die 40 cm hohe Pflanze ist vollkommen standfest, hat schöne dunkle Laubfärbung und eigenartige Blüte. — Aussaat ab Ende Februar, Kultur ähnlich der der Tomaten, jedoch etwas wärmer halten. Sonnigen Standort geben. Nachbauverbot! Originalpackung: 10 g DM 1,70, 1 Port. DM —,50

- 3061 **Erdkirsche, Physalis edulis barbadensis**. Kultur wie die der Tomaten. Auflaufzeit etwa 30 Tage. Abgehärtete Setzlinge Anfang Juni in 60 cm Abstand, möglichst Halbschatten, pflanzen. Im Kleingarten für jede freie Stelle geeignet. Zum Rohgenuß und zur Konfitürenherstellung.  
100 g DM 6,80, 10 g DM —,90, 1 Port. DM —,10

**Spargelsamen**

- 3265 **Braunschweiger**.  
1 kg DM 5,20, 100 g DM —,80, 10 g DM —,20
- 3285 **Schneekopf**.  
1 kg DM 30,—, 100 g DM 4,50, 10 g DM —,60

**Mangold oder Beißkohl**

**Kulturanweisung.** Aussaat: Ab Mitte April bis Juni in 25 cm Reihentfernung. Blatt ergibt, wie Spinat zubereitet, schmackhaftes Gemüse. Will man die Stiele wie Spargel verwenden, wird Verziehen und größerer Reihenabstand erforderlich. Mangold kann das ganze Jahr geerntet werden.

3180 **Krauser Silber**, dunkelgrüner mit breiten weißen Rippen. 1 kg DM 5,40, 500 g DM 3,60,  
100 g DM —,90, 10 g DM —,15

3183 **Lukulius**, gelbgrün, dicke weiße Stengel.  
10 kg DM 46,—, 1 kg DM 5,40, 500 g DM 3,60,  
100 g DM —,90, 10 g DM —,15

3220 **Rhabarber Victoria**, frühe, rotstielige, grünfleischige Sorte. 100 g DM 2,—, 10 g DM —,30

## Gurken

### Landgurken. Knappe Ernten.

**Kulturanweisung.** Aussaat: Nach Mitte Mai ins freie Land, bei Vorkultur in Töpfen, Kästchen usw. 14 Tage früher, warm stehend. Junge Pflanzen werden Ende Mai ins Freie gebracht. Abstand in der Reihe 30-40 cm. Für Beete von 1,25 m Breite genügt eine Mittelreihe. Sicherer Aufgang durch Vorkeimung in Sägespänen. Das Saatgut wird eingeschichtet, die Sägespäne werden zuvor angefeuchtet, dann warm gestellt. Sobald die Samen weiße Spitzen (Keime) zeigen, wird gesät.

- 3302 **Vorgebirgstrauben.** reich tragende Einlegegurke  
1 kg DM 31,40, 500 g DM 17,60, 100 g DM 3,90  
10 g DM - ,60, 5 g DM - ,30

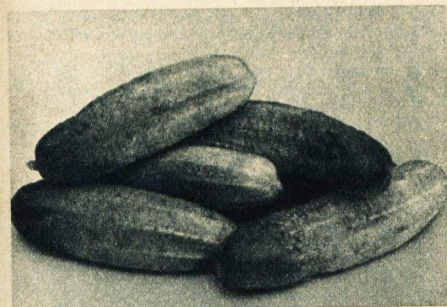

3315 Landgurke Delikateß

- 3315 **Delikateß.** ist eine halblange, walzenförmige, schöne grüne Gurke, widerstandsfähig, trägt reich und zuverlässig, besonders auch als Gewürzgurke geeignet.  
1 kg DM 34,80, 500 g DM 20,20, 100 g DM 4,60,  
10 g DM - ,60, 5 g DM - ,30

- 3321 **Grochlitzler.** Sehr gute feinschalige Einlege- und Salatgurke. 1 kg DM 32,40, 500 g DM 18,60,  
100 g DM 4,20, 10 g DM - ,60, 5 g DM 0,30

- 3333 **Chinesische Schiangen.** Grünbleibende Salatgurke.  
1 kg DM 37,60, 500 g DM 21,40, 100 g DM 4,80,  
10 g DM - ,70, 5 g DM - ,35

- 3352 **Riesenschäl Grün.** sehr groß und enorm dickfleischig, hervorragende Senfgurke  
1 kg DM 86,60, 500 g DM 50,65, 100 g DM 11,60,  
10 g DM 1,40, 5 g DM - ,70

### Kastengurken

- 3355 **Sensation,** dunkelgrün, reichtragend, frühzeitig, widerstandsfähig, geringe Kulturansprüche.  
100 g DM 32, - , 50 g DM 18, - , 10 g DM 4, - ,  
100 Korn DM 2, - , 20 Korn DM - ,40

- 3370 **Orion,** dunkelgrüne, lange, glatte, fast ohne Hals, für frühe Treibererl in Blocks und warmen Kästen.  
100 g DM 84, - , 50 g DM 45, - , 10 g DM 9,60,  
100 Korn DM 4,60, 20 Korn DM - ,92

- 3386 **Spiers,** dunkelgrüne, für warmes Mistbeet. Ertragsreichere Sorte.  
100 g DM 84, - , 50 g DM 45, - , 10 g DM 9,60,  
100 Korn DM 4,60, 20 Korn DM - ,92

- 3400 **Reform,** 35-40 cm lang, dunkelgrün, glatt, widerstandsfähig, früh tragend.  
100 g DM 32, - , 50 g DM 18, - , 10 g DM 4, - ,  
100 Korn DM 2, - , 20 Korn DM - ,40

### Hausgurken

- 3387 **Spotresisting.** Zur Frühreife gut geeignet, sehr widerstandsfähig. 100 g DM 139, -  
50 g DM 74,25, 10 g DM 15,80  
100 Korn DM 7,60, 20 Korn DM 1,52
- 3388 **Beste von Allen.** Dunkelgrün, widerstandsfähig, reichtragend. Feinste Salatgurke.  
100 g DM 139, - , 50 g DM 74,25, 10 g DM 15,80,  
100 Korn DM 7,60, 20 Korn DM 1,52

## Kürbis

**Kulturanweisung.** Aussaat: Im ersten Drittel des Monats Mai ins freie Land. Besser jedoch Mitte April Aussaat ins Mistbeet oder im Zimmer in kleine Töpfe. Haben die Jungpflanzen 3 oder mehr Blätter, wird ausgepflanzt, jedoch frühestens am 20. Mai. Die Pflanzstellen müssen weit und tief bearbeitet und mit Mist gedüngt werden. Besonders große Früchte bringt folgende Kultur: 50 cm im Quadrat große Löcher werden mit Mist gefüllt, darauf kommt gute Erde, in diese wird gepflanzt.

- 3749 **Riesen-Melonen Gelber (Genetzter),** wachsfarbiges Fleisch, erreicht enorme Größe, der beste zum Einmachen, ganz echt.  
1 kg DM 38, - , 500 g DM 21, - , 100 g DM 4,60,  
10 g DM - ,60, 5 g DM - ,30

- 3756 **Cococelle von Tripolis,** grünfrüchtig, ohne Ranken. 10 g DM - ,40, 5 g DM - ,20

- 3751 **Ökürbis,** die schalenlosen Kerne geben einen sehr guten Mandelersatz.  
10 g DM - ,60, 5 g DM - ,30

- 3930 **Zierkürbis,** Mischung kleinfrüchtiger Sorten.  
10 g DM - ,50, 5 g DM - ,25

- 3975 **Zuckermais,** frühester weißer,  
10 kg DM 30,80, 5 kg DM 17,20, 1 kg DM 3,80,  
100 g DM - ,45, 1 Paket DM - ,15

## Melonen

- 3560 **Erfurter Netz - Heilmann Hochzucht 1951 -** Diese zuverlässige Freilandmelone mit dem köstlichen Duft unterscheidet sich im Geschmack und in der Fleischfarbe nicht von einer guten Kastenmelone. Sie wächst robust und ist sehr ertragreich.

Die fast runde Frucht ist gut genetzt und dünn-schalig, das Fleisch voll orange-farbig, saft-reich, süß und

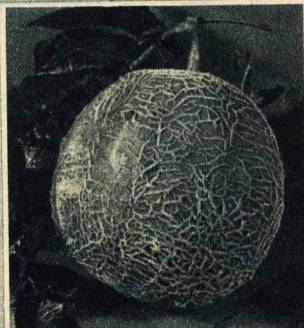

von herrlichem Aroma. Die Frucht soll an der Pflanze voll ausreifen, ist aber trotzdem einige Zeit haltbar. - Selbstverständlich ist unsere Erfurter Netz-Melone auch eine gute Kastenmelone. Eine Kulturbeschreibung befindet sich auf der Originalpackung. Nachbauverbot. Originalpackung:  
100 g DM 48, - , 10 g DM 5,80, 1 Port. DM - ,50

- 3569 **Vierländer Netz,** sehr früh und reich tragend, edler Geschmack. 1 Port. DM - ,50

## Erbsen

Um recht lange Ernten zu können, wähle man mehrere Sorten, die in der Ernte aufeinanderfolgen oder die Sortimente **4200, 4210**.

Aussaat: Kneifelerbsen (Palerbsen) von Anfang März ab, Markerbsen erst etwa ab Mitte April. Folgeaussaaten bis Ende Juni. Sorten bis 60 cm Höhe brauchen kein Reisig, höhere sind zu reichern. Samenbedarf für ein 10 qm großes Beet 250–500 g. Bodenansprüche: Anbau in dritter Tracht mit Kunstdüngung. Erbsen gedeihen in jedem Boden, bestens in sandigem, humösem Lehm, vertragen auch mäßige Trockenheit.

Zeichenerklärung: g. = grünkörnig, gb. = gelbkörnig. Die angegebenen Höhen sind erreichte Durchschnittshöhen der Sorten. Besonders günstige Einflüsse können die Wuchshöhe steigern.

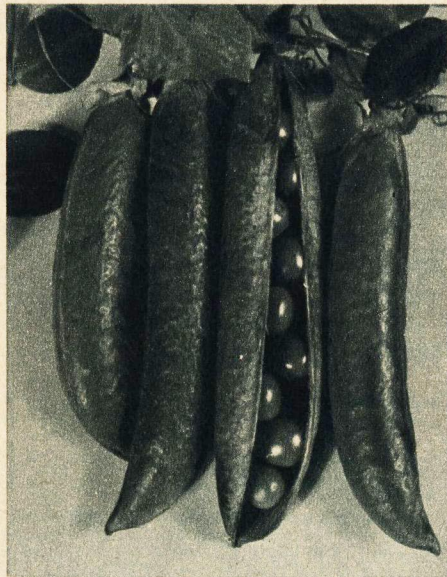

4117 Markerbse Senator

### Schal-Kneifel- oder Palerbsen

Knappe Ernten

4000 **Vorbote**, reichtragende, großhülsige, allerfrüheste Sorte, Höhe 60–80 cm. Vorbote ist und bleibt die zuverlässigste und ertragreichste Früherbse, g.

4022 **Kleine Weißenfelerin, Hz**, Kann als Verbesserung der Kleinen Rheinländerin gelten. 45 cm hoch. Sehr früh, reichtragend; Korn leicht gedrückt, markerbsenähnlich, g.

4028 **Saxa**, ebenso früh, aber großhülsiger als allerfrüheste Markerbse, 60–80 cm, gb.

4090 **Überreich**, schöne frühe Erbse zum Einmachen, Höhe 70 cm, g.

4043 **Schnabel Großhülsige** vorzügl. Massen-ertragsorte, gute Trockenkoberbse, Höhe 130 cm, gb.

Preis je Sorte: 50 kg DM **102**, —, 10 kg DM **23**, — 5 kg DM **13,25**, 1 kg DM **3**, —, ½ kg DM **1,50**, 100 g DM —, **30**

Kleinpäckungen sind von allen Erbsensorten ebenfalls lieferbar, 1 Paket kostet DM —, **25**

½-kg-Packungen von 4022, 4099, 4104 und 4292 sind nicht lieferbar.

### Markerbsen. Knappe Ernten.

Sie werden auch Runzelerbsen genannt, weil die trockenen Samen gerunzelt sind. Markerbsen besitzen gegenüber den Palerbsen einen süßen, gehaltvollen Geschmack und werden nicht so leicht hart. Die Markerbse ist die Erbse der feinen Küche. Die Aussaat darf erst etwa von Mitte April an vorgenommen werden.

4098 **Wunder von Kelvedon**, keine Reiser nötig (45 cm hoch), Hülsen schnabelförmig dicht gefüllt und lang, früh, g.

4099 **Wunder von Weißentfels**, Hochzucht, g. und gb. Verbesserung der bekannten „Wunder von Kelvedon“, ebenso früh. Sie hat als Konserve ein helles, perlenartiges Korn und ist auffallend süß, 50 cm hoch.

4104 **van Waverens Juwel**, Hochzucht. Eine standfeste, unempfindliche Pflückerbse für Markt und Konserve. Höhe ca. 60 cm, mittelspät, kleinkörnig, g.

4117 **Senator**, 70–80 cm, g. Senator ist immer noch eine der ertragreichsten, bestimmt aber eine ertragssichere Markerbse, sehr widerstandsfähig gegen alle Krankheiten und Schädlinge. Ihr guter Geschmack und die gleichmäßige Körnung machen sie als Einmacherbse besonders wertvoll. Senator ist für den Schrebergärtner sowie für den Feldanbau empfehlenswert.

Preis je Sorte: 50 kg DM **129**, —, 10 kg DM **30,80**, 5 kg DM **17,20**, 1 kg DM **3,80**, ½ kg DM **1,90**, 100 g DM —, **38**

4105 **Alderman**, erstaunlicher Ertrag, sehr große vollkörnige Hülsen, feinsten süßen Geschmack. Alderman, besonders für den Kleingärtner geeignet, ist die späteste Erbse mit den größten Hülsen. Höhe 120 cm, g.

50 kg DM **124**, —, 10 kg DM **29,80**, 5 kg DM **16,45**, 1 kg DM **3,60**, ½ kg DM **1,80**, 100 g DM —, **36**

### Zuckererbisen. Knappe Ernten.

Die Hülsen, nicht nur deren Körner, sind essbar wie bei grünen Bohnen; den Hülsen fehlt der harte, faserige Bast anderer Erbsen. Saatmenge: für 10 qm etwa 375 g.

4290 **Graue Buntblühende**, sehr reichtragende, unempfindliche, sichere Sorte; die großen fleischigen Hülsen bleiben sehr lange zart und wohlschmeckend. Höhe 40–50 cm. Ausnahme-genehmigung.

50 kg DM **117,50**, 10 kg DM **26,10**, 5 kg DM **14,55**, 1 kg DM **3,20**, ½ kg DM **1,60**, 100 g DM —, **32**

4292 **Zuckerperle, Hochzucht**

Diese Zuckererbise zeichnet sich durch besonders kräftigen Wuchs und hohe Erträge aus. Die Reifezeit ist mittelfrüh. 60–70 cm hoch. — Lieferung fraglich. — 5 kg DM **18,70**, 1 kg DM **4**, —, 100 g DM —, **40**

### Heinemanns Erbsen-Sortimente

Die aufeinanderfolgenden Reifezeiten ermöglichen, bis in den Sommer hinein zarte junge Erbsen pflücken zu können.

4200 1 kleines Sort. von 5 Sorten je 100 g DM **1,74**

4210 1 großes Sort. von 5 Sorten je 200 g DM **3,44**





## Gartenbohnen

Es werden Busch- (Krup-) und Stangenbohnen unterschieden. Die frühesten Buschbohnen beginnen früher mit der Ernte als die frühesten Stangenbohnen. Letztere stellen etwas höhere Ansprüche an Bodengüte, günstige Ortslage und Düngung, sie vertragen schlechter noch als Buschbohnen Windlagen. — Es ist zweckmäßig, bei Stangen- und Buschbohnen mehrere Sorten zu bauen, deren Reife nacheinander einsetzt. Aussaat ist vor 5., noch besser nicht vor 10. bis 12. Mai vornehmen. Samen darf nur etwa 3–4 cm hoch mit Erde bedeckt werden. Stallmistdüngung ist nicht, wie oft behauptet, nachteilig. Kunstdüngung unter Betonung von Kali und Phosphor. Zeichenerklärung: b = buntsamig, w = weißsamig.

### Feuer- oder Prunkbohnen

4385 **Preisgewinner**, große leuchtend scharlachrote Blüten, gut geeignet zur Bekleidung von Lauben, Wänden, Zäunen usw. Hülsen groß und lang, schmackhafte Schnittbohne, b. 100 g DM —,58

4390 **Weißer Riesen**, weißblühend, sehr lange, dickfleischige Hülsen, w. 1 kg DM 6,80, 100 g DM —,88

### Stangenbohnen Grünhülsige mit Fäden

4740 **Mombacher Speck**, m. F., w. Reiche Ernte, fleischige Bohnen von gutem Geschmack, Ungewöhnlich großer Ertrag. 50 kg DM 315,—, 10 kg DM 70,—, 5 kg DM 39,50  
1 kg DM 8,80, 100 g DM —,88

### Grünhülsige ohne Fäden

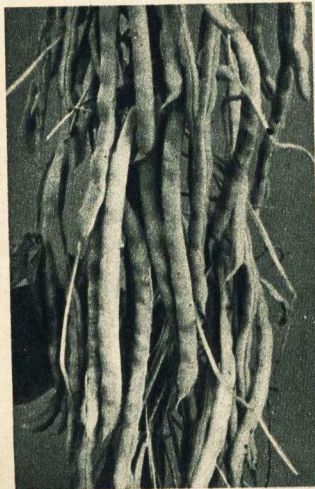

4721 Stangenbohne  
Weddigen o. F.

4721 **Weddigen**, o. F., lange, fleisch., fadenl. runde Zuckerbrechbohne. Die Bohne des Feinschmackers, w.

4732 **Olympia**, o. F., Hochzucht, w. Verbesserung v. Meiststück. Festgeg. Mosaikkrankheiten.

### Gelbhülsige Wachs- oder Salatstangenbohnen

4766 **Frühe Breite Wachs**, o. F., Hochzucht, w. Reich tragende Wachs-Stangenbohne mit langen breiten, fadenlosen Scherwülsten. Frühreifend, zart, sehr wohlschmeckend. Gleich gut für Salat Zwecke und Gemüse.

4767 **Mansfelder Gold**, o. F. Hochzucht, w.  
4769 **Wachs Goldina**, o. F. Hochzucht, w. Eine vorzügl., reichtragende, ertragsreichere Stangenbohne mit langen, fleischigen Hülsen. Eignet sich gut für den Frischverbrauch. Preis je Sorte: 10 kg DM 74,—, 5 kg DM 41,25, 1 kg DM 9,10, 100 g DM —,91

### Buschbohnen (Krup- oder Staudenbohnen)

#### Grünhülsige mit Fäden

4880 **Erturter Speck**, m. F., sehr früh, erstaunlicher Ertrag, mittell. ganz gerade Hülsen, die sich gut frisch halten, b.—Ausnahmegenehmigung 50 kg DM 180,—, 10 kg DM 37,60, 5 kg DM 20,90, 1 kg DM 4,80, ½ kg DM 2,30, 100 g DM —,46

4890 **Nordstern**, m. F., allerfrüheste weiße Schwert, groß und breithülsig, w. 50 kg DM 165,—, 10 kg DM 39,—, 5 kg DM 22,—, 1 kg DM 4,90, ½ kg DM 2,45, 100 g DM —,49

4892 **Mittelfrühe Riesen**, m. F., frühe breithülsige Schneidebohne, w. 50 kg DM 150,—, 10 kg DM 36,—, 5 kg DM 20,—, 1 kg DM 4,40, ½ kg DM 2,20, 100 g DM —,44



4895 Buschbohne Saxa, o. F.

4731 **Rekord**, o. F., Hochzucht, w. Lange, flachovale, grüne Hülsen, sehr frühz., wuchsfreudig u. ertragreich. Zum Anbau im Block gut geeignet.

4736 **Islebia**, o. F., Hochzucht, w., Brechbohne mit langen, runden, grünen Hülsen. Reife etwas früher als Mombacher Speck, Ertragsträue in amtlichen Wertprüfungen stets bewiesen. Verbesserung der Weddigen. Preis je Sorte: 10 kg DM 73,—, 5 kg DM 40,75, 1 kg DM 9,—, 100 g DM —,90

Kleinpackungen von Stangen- und Buschbohnen gleichfalls lieferbar.  
1 Paket kostet DM —,30

### Grünhülsige ohne Fäden

4891 **Paas' Lintorfer Frühe**, o. F. Hochzucht — Gern gekaufte ertragreiche Bohne mit langen, ovalen Hülsen, w. 50 kg DM 192,—, 10 kg DM 47,—, 5 kg DM 25,75, 1 kg DM 5,60, 100 g DM —,56

4895 **Saxa**, o. F., Ertragreiche Bohne, sehr gut im Geschmack, zeichnet sich durch Frühzeitigkeit und einen Massenertrag schöner dickfleischiger fadenloser Hülsen aus, fast unempfindlich gegen Rost und Brennflecken, b. 50 kg DM 168,—, 10 kg DM 39,60, 5 kg DM 22,40, 1 kg DM 5,—, ½ kg DM 2,50, 100 g DM —,50

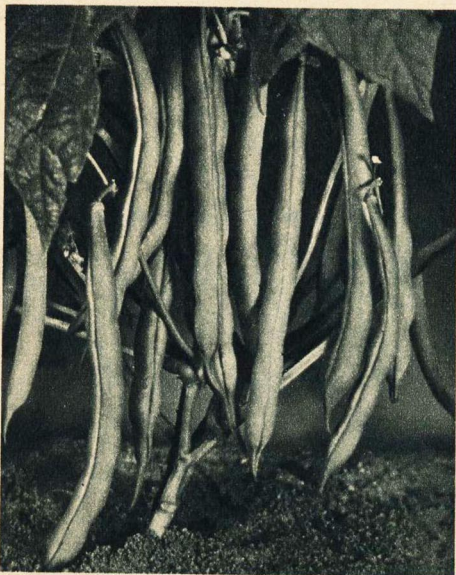

4924 Buschbohne  
Doppelte Holländische Prinzess o. F.

- 4924 **Doppelte Holländische Prinzess, o. F.**, sehr dickfleischig, reichtragend, w. 50 kg DM 180,-, 10 kg DM 43,-, 5 kg DM 23,75, 1 kg DM 5,20, ½ kg DM 2,60, 100 g DM -52
- 4925 **Laux Domina, o. F.**, Hochzucht, w. Eine Saxa-Brechbohne mit weißem Korn. Die leicht gekrümmten Hülsen sind fast rund, fleischig und sehr zart, Domina ist ausgezeichnet im Geschmack und eignet sich hervorragend zur Konservierung. In Reife, Pflanzentyp und Ertrag ist diese Sorte der bekannten Saxa ebenbürtig.  
50 kg DM 192,-, 10 kg DM 47,-, 5 kg DM 25,75, 1 kg DM 5,60, ½ kg DM 2,80, 100 g DM -56

### Gelbhülsige Wachs- oder Salatbuschbohnen Knappe Ernte

- 4985 **Wachs Gärtnerstolz, o. F.**, - Heinemann Hochzucht 1949 -  
Die dickfleischige Wachsbohne mit dem großen Ertrag und dem hervorragenden Geschmack. „Wachs-Gärtnerstolz“ ist eine dickfleischige, fadenlose, fast geradhülsige hervorragende neue Wachsbohne, in der Form der grünhülsigen „Saxa“ gleichzustellen. Das Korn ist weiß mit einem leicht gesprenkelten schwarzen Nabel. Eine unbedingt anbauwürdige Bohne. Der Ertrag ist außerordentlich gut, was auch bei den amtlichen Prüfungsversuchen festgestellt wurde. Ihre weiteren großen Vorteile sind der sehr gute Geschmack und die schöne goldgelbe Farbe, die beim Einfrieren und Einkochen erhalten bleiben.  
Massenträger für den Frischverbrauch wie auch für die Konservenindustrie. Nachbauverbot!  
Originalpackung:  
5 kg DM 30,20, 1 kg DM 6,60, ½ kg DM 3,30, 100 g DM -56

- 4987 **Wachs Quittlinga, o. F.**, Hochzucht, w. Eine späte gelbhülsige Buschbohne. Die Hülsen sind etwa 9-11 cm lang. Die Sorte ist sehr widerstandsfähig und liefert gute Erträge. 10 kg DM 54,80, 5 kg DM 30,20, 1 kg DM 6,60, ½ kg DM 3,30, 100 g DM -66
- 4989 **Wachs Goldquelle o. F.** Hochzucht, w. Verbesserung der Sorte Wachs Rheinland. Mittelhoch. Reife früh. Gute Ernteerträge. Hülsen 12-15 cm lang.  
5 kg DM 28,20, 1 kg DM 6,20, 100 g DM -62

### Heinemanns Buschbohnen-Sortimente

Beste frühe, mittelfrühe und späte Sorten. Unsere Gartenfreunde ernten von Juni bis Oktober junge Bohnen!

- 4944 1 kleines Sort. von 5 Sorten je 100 g DM 2,58  
4949 1 großes Sort. von 5 Sorten je 200 g DM 5,16

### Puffbohnen, Acker-, Garten-, Dicke oder Große Bohnen

Etwage Fraßstellen des Bohnenkäfers (kleine runde Löcher) haben keinen nachteiligen Einfluß auf die Keimfähigkeit.

Aussaat: Mitte März, so früh als möglich, bis Mai. Reihenabstand 50 cm, in der Reihe 8-10 cm und etwa 5 cm tief oder auch Stufensaat je 6-8 Bohnen mit 40-50 cm Abstand. Luftiger Stand. Empfehlenswert eine Reihe Saat an Beeträndern. Puffbohnen wollen starke Düngung, besonders auch mit Stallmist. Jeder nahrhafte Boden in guter alter Bearbeitung ist geeignet.



5025 Puffbohne Frühe Weißkeimige

- 5025 **Frühe Weißkeimige** (Zwijdrechter)  
50 kg DM 84,50, 10 kg DM 19,40, 5 kg DM 11,10, 1 kg DM 2,50, 100 g DM -25
- 5042 **Erfurter Gewöhnliche** (Erfurter Markt), altbekannte Sorte 50 kg DM 75,-, 10 kg DM 17,20, 5 kg DM 9,80, 1 kg DM 2,20, 100 g DM -22
- 5044 **Handown Heilkörnige**, lange hängelhülsige 50 kg DM 75,-, 10 kg DM 17,20, 5 kg DM 9,80, 1 kg DM 2,20, 100 g DM -22
- 5006 **Sojabohnen**, frühe gelbe 100 g DM -18

## Küchen- oder Gewürzkräuter

Zeichen; o – ein-, Δ – zwei-, P – mehrjährige.

- 2690 **1 Sortiment** Würz- und Küchenkräutersamen für den kleinen Garten DM 1,–
- 2750 **Alant** (*Inula helenium*) P  
1 kg DM 52,–, 100 g DM 6,60, 10 g DM –,80,  
1 Port. DM –,10
- 2754 **Angelika** (*Angelica archangelica*) P  
10 g DM –,60, 1 Port. DM –,10
- 2766 **Basilikum Mittelgroßblättriges Grünes** (*Ocimum basilicum*) o  
100 g DM 2,40, 10 g DM –,35, 1 Port. DM –,10
- 2769 **Beifuß** Knospenbeifuß (*Artemisia vulgaris*) P  
1 kg DM 36,–, 100 g DM 4,80, 10 g DM –,60,  
1 Port. DM –,10
- 2770 **Bohnenkraut Einjähriges Blatt** (*Satureja, Pfefferkraut Kölle*) o 1 kg DM 14,40, 100 g DM 1,80,  
10 g DM –,30, 1 Port. DM –,10
- 2782 **Borretsch od. Gurkenkraut** (*Borrago officinalis*) o  
10 g DM –,20, 1 Port. DM –,10
- 2794 **Dill** (*Anethum graveolens*) o 50 kg DM 190,–,  
10 kg DM 44,60, 1 kg DM 5,20, 100 g DM –,80,  
10 g DM –,20
- 2795 **Dill Herkules** Hochzucht, seine Vorteile: Spät-  
reife, durch Blattrichtum höherer Ertrag,  
mildwürziger bis süßlicher Geschmack. o  
100 g DM –,90, 10 g DM –,20
- 2916 **Dost** (*Origanum vulgare*) Verwendung für Tee  
und Aufguß für Bäder P 1 kg DM 51,–  
100 g DM 6,90, 10 g DM 1,–, 1 Port. DM –,15
- 2840 **Estragon Russischer** (*Artemisia dracunculata*) P  
10 g DM 1,80 1 Port. DM –,20
- 2852 **Fenchel Deutscher Großfrüchtiger** (*Foeniculum vulgare*), gewöhnlicher Δ  
10 g DM –,20, 1 Port. DM –,10
- 2860 **Gartenkresse Glattblättrige** (*Lepidium sativum*) o  
10 kg DM 25,60, 5 kg DM 14,40, 1 kg DM 3,20,  
100 g DM –,50, 10 g DM –,10
- 2866 **Gartenpimpinelle** Quedlinburger Blatt (*Sanguisorba minor*) P  
100 g DM 1,10, 10 g DM –,20, 1 Port. –,10
- 2883 **Kerbel Krauskopf** Hz. (*Anthriscus cerefolium*)  
zum Schnitt o.  
100 g DM 1,–, 10 g DM –,25



2999 **Weinraute**

- 2889 **Koriander Thüringer** (*Coriandrum sativum*)  
bevorzugtes Pfefferkuchengewürz o  
1 kg DM 4,60, 100 g DM –,60, 10 g DM –,10
- 2894 **Kümmel** (*Carum carvi*) Δ  
100 g DM –,80, 10 g DM –,20 1 Port. DM –,10
- 2902 **Lavendel Echter** Frankfurter Oderland wohl-  
riech. (*Lavandula vera*) P  
100 g DM 7,10, 10 g DM 1,10, 1 Port. DM –,25

- 2904 **Liebstock** Mittelgroßblättriger (*Levisticum officinale*) ausgezeich. Suppengrün mit dem Geschmack bekannter Suppenwürze P  
1 kg DM 65,–, 100 g DM 8,40, 10 g DM 1,20,  
1 Port. DM –,15
- 2912 **Majoran** (*Origanum majorana*) bekanntes  
Wurstgewürz, Kleine Ernte o  
10 g DM 1,15, 1 Port. –,15
- 2920 **Melisse**, Zitronen, Erfurter Aufrechte (*Melissa officinalis*) P  
1 kg DM 60,60, 100 g DM 7,80, 10 g DM 1,–,  
1 Port. DM –,15
- 2946 **Schnitt Petersilie Mooskrause**, sattgrün, sehr  
schön kraus Δ  
1 kg DM 7,80, 100 g DM 1,10, 50 g DM –,77,  
10 g DM –,20
- 2976 **Rosmarin** (*Rosmarinus officinalis*) P  
10 g DM –,90, 1 Port. DM –,15
- 2980 **Salbei, Echter** (*Salvia officinalis*) P  
10 g DM –,30, 1 Port. DM –,10
- 1670 **Schnittsellerie Feinstglockkrauter Vielstengeliger Aromatischer**, Spezialzucht, gute Suppenwürze, o 1 kg DM 50,60, 100 g DM 2,90,  
50 g DM 1,73, 10 g DM –,40, 1 Port. DM –,20
- 2992 **Thymian Deutscher Winter** (*Thymus vulgaris*) P  
10 g DM –,90, 1 Port. DM –,15
- 2996 **Tripmadam** (*Sedum reflexum*) P 10 g DM 12,–,  
1 Port. DM –,50
- 2999 **Weinraute** Großblättrige Späte (*Ruta graveolens*) P 1 kg DM 15,60,  
100 g DM 2,20, 10 g DM –,35, 1 Port. DM –,10
- 3000 **Wermut Großblättriger** (*Artemisia absinthium*) P  
1 kg DM 14,60, 100 g DM 2,10, 10 g DM –,30,  
1 Port. DM –,10
- 2876 **Ysop Blaubühender** (*Hyssopus officinalis*) P  
1 kg DM 14,60, 100 g DM 2,10, 10 g DM –,30,  
1 Port. DM –,10

## Samen von Heilkräutern

(sog. Kneippsche Kräuter)

- |   |       |       |         |      |
|---|-------|-------|---------|------|
| 7300 <b>Achillea millefolium</b> ,<br>Schafgarbe P                            | 100 g | 10 g  | 1 Port. |      |
|   | 8,40  | 1,50  | –,25    |      |
| 7314 <b>Aithaea officinalis</b> , Eibisch<br>P                                |       | 6,40  | 1,20    | –,15 |
| 7317 <b>Anthemis nobilis</b> , römi-<br>sche Kamille P                        |       |       | 2,80    | –,30 |
| 7318 <b>Aithaea rosea nigra</b> ,<br>schwarze Malve Δ P                       |       | 2,60  | –,50    | –,15 |
| 7319 <b>Anclisus officinalis</b> ,<br>Ochsenzunge Δ P                         |       |       | –,70    | –,20 |
| 7340 <b>Calendula officinalis</b> , Rin-<br>gelblume o 1 kg                   | 38,40 | 4,80  | –,90    | –,20 |
| 7349 <b>Datura stramonium</b> ,<br>Stechapfel o                               |       | 1,–   | –,35    | –,10 |
| 7352 <b>Digitalis purpurea</b> , Finger-<br>hut Δ                             |       | 5,–   | –,90    | –,25 |
| 7355 <b>Digitalis lanata</b> Δ  |       | 11,60 | 1,60    | –,25 |
| 7403 <b>Hyoscyamus niger</b> , Bilsen-<br>kraut o Δ                           |       |       | –,50    | –,15 |
| 7430 <b>Matricaria chamomilla</b> ,<br>Kamille o                              |       | 9,–   | 1,25    | –,25 |
| 7441 <b>Ononis spinosa</b> , Hauhechel<br>P                                   |       |       | –,70    | –,20 |
| 7456 <b>Pyrethrum cinerariaefo-<br/>lillum</b> , Insektenpulver-<br>pflanze P |       |       |         | –,25 |
| 7474 <b>Saponaria officinalis</b> ,<br>Seifenkraut P                          |       |       | –,90    | –,20 |
| 7520 <b>Valeriana officinalis</b> , Bal-<br>drian P                           |       | 29,–  | 4,80    | –,35 |
| 7523 <b>Verbascum thapsus</b> , Kö-<br>nigskerze Δ 1 kg                       | 28,80 | 3,60  | –,70    | –,20 |
| 7528 <b>Viola tricolor</b> , Feldstief-<br>mütterchen Δ P                     |       | 18,80 | 3,20    | –,30 |



### Samen der besten Bienenfutterpflanzen

	alle Sorten einjährig	100 g	10 g	
7604	<b>Dracocephalum moldavicum</b> , Drachenkopf	4,-	-	70
7605	<b>Echium plantagineum</b> , Natterkopf	1 kg DM 32,-	4,-	-
7606	<b>Lavatera trimestris</b> , gemischt	1 kg 25,60	3,20	-
7608	<b>Matthiola bicornis</b>		2,60	-
7610	<b>Phacelia tanacetifolia</b>	1 kg 24,-	3,20	-
7612	<b>Roseda odorata grandiflora</b>		3,60	-
7614	<b>Salvia hormonium</b> , gem.	1 kg DM 19,20	2,60	-
7828	<b>Mischung honig. Sommerblumen für Freiland</b>	1 kg 19,20	2,60	-

### Futter- und Zuckerrüben

5520	<b>Ovana</b>	
5526	<b>Waldmanns Futterkraft</b>	
5531	<b>Crowener Gelb</b>	
5534	<b>Ideal</b>	
5538	<b>Rote Walzen</b>	
5600	<b>Zuckerrüben</b>	

Wir hoffen vorstehende Sorten in kleinen Mengen liefern zu können. Sortensatz vorbehalten. Zur Berechnung kommen die Tagespreise.

### Tabak zum Selbstanbau

6601	<b>Virginia Gold A</b> spitzblättrig für Zigaretten
6602	<b>Havanna</b> , spitzblättrig, Erntegut für Zigarren
6603	<b>Gauderheimer</b> , spitzblättrig für Zigarren und Zigaretten. Alle vorstehenden Tabaksorten kosten: 10 g DM - ,80, 1 Port. DM - ,10

5160 **Champignon-Labor-Brut** 10 Riegel DM 14,-  
1 Riegelpackung DM 1,60, zum Spicken von 1 qm  
Beeffläche bzw. eines laufenden Meters der  
normalen Hügelformbeete.

### Monatserdbeeren

tragen schon im ersten Jahr nach der Aussaat  
vom Frühling bis an die Grenze des Winters.

6854	<b>Edel-Monatserdbeere Rügen, rote ohne Ranken</b> , hervorragende Qualität	10 g DM 3,-, 1 Port. DM - ,20
6864	<b>Riesen-Monatserdbeere Weiße Sejmacher gelbfrüchtige</b>	100 g DM 24,-, 10 g DM 3,-, 1 Port. DM - ,20

### Grassamen

Wir bemühen uns, immer etwas am Lager zu haben und hoffen, Ihre Wünsche auf kleinere Mengen befriedigen zu können. Aussaatmenge für 1 qm 30-50 g je nach Art und Bodenbeschaffenheit.

7150	Mischung für Grünflächen, geeignet für Obstgärten und Bleichrasen,
7156	Zierrasen-Mischung,
7166	Mischung für Sportplätze,
7140	Mischung für Geflügelauslauf,
7120	Mischung für Böschungen, Deiche, Dämme und ähnliche Zwecke.

Diese Mischungen sind für landwirtschaftliche Nutzung **nicht geeignet**.  
Preise je nach Zusammenstellung veränderlich.

## Vorteilhafte Gemüsesamen-Sortimente

zweckmäßige und schöne Geschenke für den Gartenfreund

**Heinemanns Gemüsesamen-Sortimente enthalten eine sachgemäße Auswahl wohlschmeckender Gemüsesorten. Sie wurden zusammengestellt, um unseren geschätzten Kunden die Arbeit des Heraussuchens einzelner Sorten aus dem Katalog zu ersparen**

### Heinemanns Erbsen-Sortimente

Frische Erbsen mehrere Monate. Reifefolge Juni bis Oktober.

4200	1 kleines Sort. von 5 Sorten je 100 g	DM 1,74
4210	1 großes Sort. von 5 Sorten je 200 g	DM 3,44

### Heinemanns Buschbohnen-Sortimente

Beste frühe, mittelfrühe und späte Sorten. Unsere Gartenfreunde ernten von Juni bis Oktober junge Bohnen!

4944	1 kleines Sort. von 5 Sorten je 100 g	DM 2,58
4949	1 großes Sort. von 5 Sorten je 200 g	DM 5,16

### Gemüsesamen-Sortiment D

In ausgewählten Gemüsesamensorten, für mittlere Gärten ausreichend DM 10,-

### Gemüsesamen-Klein-Sortiment A

Enthält die wichtigsten Gemüsesamensorten, die in jeden kleinen Garten gehören. DM 3,-

1813	<b>Ein Sortiment Kopfsalat</b> zu Folgeaussaaten geeignet, 5 Sorten je 1 Portion	DM - ,50
2590	<b>Radisches und Rettiche vom Frühjahr bis zum Winter</b> , 1 Sortiment (3 Sorten Radies, 4 Sorten Rettich)	DM 1,50
2690	<b>1 Sortiment Samen von Wurz- und Küchenkräutern</b> . In genügender Menge für einen kleinen Küchengarten.	DM 1,-

## Empfehlenswerte und beliebte Anleitungen

### Gute, leichtverständliche Ratschläge für Blumen- und Gartenfreunde

**Deutsche Heil- und Gewürzpflanzen**, von Dr. K. Peters DM 3,-

**Kleiner Gemüsegarten**, vorteilhafte Einteilung und Ausnutzung eines Gemüsegartens, von F. C. Heinemann, Erfurt DM - ,25

**Heinemanns Kulturanleitung** zur erfolgreichen Heranzucht von Blumen aus Samen DM - ,25

**Heinemanns Kulturanleitung** zur erfolgreichen Heranzucht von Gemüse aus Samen DM - ,25

**Heinemanns Anleitung über Behandlung und Pflege der Baumschuhartikel**. Blütenstauden, Pflanzen und Blumenzwiebeln DM - ,25

**Mehr Obst** - von Steinig DM 1,45

**Mehr Obst** - Mehr Gemüse, von Steinig DM 2,25

**Heinemanns Pflanztafel** DM - ,10

# Einjahresblumen

1 Goldmedaille für unser Aster-Sortiment  
1 Silbermedaille für Sommerblumen

Alle hier angebotenen Blumenarten und die Portionstüten sind mit einer Kulturnummer versehen. Unter dieser Nummer finden Sie in der den Sendungen beigelegten Anleitung die richtige Kulturrart. Eine Anzahl Blumenarten liefern wir in **bunten Beuteln**, bei Bedarf bitte **Spezialangebot** anfordern.

Zeichenerklärung: Angabe der cm = ungefähre Höhe der Pflanze unter normalen Verhältnissen. Römische Zahlen = Hauptblütenmonate, M = Aussaat ins Mistbeet oder in Schalen, F = Aussaat direkt ins freie Land, H = Honigigende Sorten, die als Bienenfutter geeignet sind.

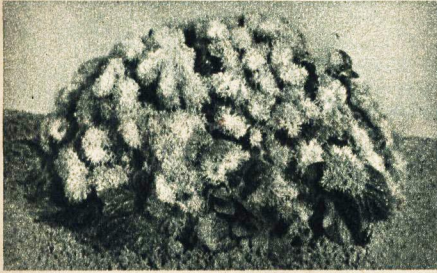

30069 *Ageratum Blaue Kugel*

## Ageratum mexicanum

**Leberbalsam Kultur 5.** VII-X. M. Reich blühend, für Beete, Rabatten, Einfassungen, Topfkultur. Fällt aus Samen nicht ganz treu.

- |  |       |      |         |
|--|-------|------|---------|
|  | 100 g | 10 g | 1 Port. |
| 30067 <b>Blausternchen</b> , Nur 10 bis 12 cm hoch, Rein hellblau  | DM    | DM   | DM      |
|  | 26,60 | 4,80 | -30     |
| 30068 <b>Schneeflocke</b> (Heinem.), mit großen reinweißen Blumen, 25 cm                                 | 7,80  | 1,40 | -25     |
| 30069 <b>Blaue Kugel</b> , ein rundes blaues Kissen bildend, 15 cm                                       | 26,60 | 4,60 | -30     |
| 30070 <b>Blaue Kappe</b> , kompakt wie Blausternchen, aber größer in der Blüte und tiefer im Blau, 15 cm | 26,60 | 4,60 | -30     |
| 30072 <b>Perfektion blau</b> , tiefdunkelblau, niedrig, 15 cm  | 7,60  | 1,30 | -25     |

- |  |       |      |         |
|--|-------|------|---------|
|  | 100 g | 10 g | 1 Port. |
| 30073 <b>Klein Dorrit, lasurblau</b> , reich blühend, reizend für Teppichbeete, 15 cm      | DM    | DM   | DM      |
|  | 7,80  | 1,40 | -25     |
| 30074 <b>Klein Dorrit, reinweiß</b> (Heinemann), 15 cm                                     | 7,80  | 1,40 | -25     |
| <b>Acroclium</b> siehe unter Strohhblumen Seite 41   |       |      |         |
| 30078 <b>Agrostemma coeli-rosa</b> , Himmelsröschen, 30 cm, VI-VIII, Kultur 1.1 kg DM 19,- | 2,60  | -50  | -15     |

## Alyssum, Steinkraut

Wertvolle Beet- und Rabattenpflanze. Ein Zurückschneiden nach der Blüte bringt bald 2. Flor, FH, VI-X. Kultur 4

- |   |       |      |         |
|---|-------|------|---------|
|   | 100 g | 10 g | 1 Port. |
|   | DM    | DM   | DM      |
| 30115 <b>benthami</b> , weiß, 25 cm   | 4,-   | -70  | -20     |
| 30116 - <b>compactum</b> , weiß, 15 cm  | 5,80  | 1,10 | -25     |
| 30117 - <b>procumb. minimum</b> , schneeweiß, 10 cm   | 7,80  | 1,40 | -25     |
| 30118 -- <b>Königsteppich</b> , hellviolett-purpur, sehr schön für Einfassungen und Steingärten, 10 cm. | 4,-   | -25  |         |

Beschreibung siehe Neuheiten, Seite 4

- |  |       |      |     |
|--|-------|------|-----|
| 30119 - <b>comp. Violettekönigin</b> , 12 cm | 11,60 | 2,20 | -25 |
|--|-------|------|-----|

## Amarantus, Fuchschwanz

F. 75 cm, VII-VIII, Kultur 1

- |                                      |    |       |     |     |
|--------------------------------------|----|-------|-----|-----|
| 30128 <b>caudatus viridis</b> , grün | }  | 3,-   | -60 | -15 |
| 30129 <b>caudatus</b> , rot          |    |       |     |     |
| 30147 <b>Mischung</b>                |    |       |     |     |
| 1 kg je Sorte                        | DM | 22,40 |     |     |

**Ammobium** siehe unter Strohhblumen Seite 41

- |   |     |      |     |
|---|-----|------|-----|
| 30165 <b>Anchusa capens. atrocoer. comp. Blauer Vogel</b> , Ochsenzunge, 40-45 cm, VII-IX, Kultur 1 | 6,- | 1,20 | -25 |
|---|-----|------|-----|

## Antirrhinum majus, Löwenmaul

Eine der dankbarsten und farbenprächtigsten Sommerblumen, blühen von Ende Juni bis zum Frost. Aussaat März bis April in Kästen, Pikieren vorteilhaft. Wenn stark genug, 25-35 cm weit auspflanzen. Abgeblühte Blütenstände sind sofort zu entfernen, damit der Flor den ganzen Sommer durch anhält. Antirrhinum sind sehr widerstandsfähig und gedeihen in nassen wie trockenen Jahren gleich gut. Kultur 3. M.

### Antirrhinum, Treibsorten

Wertvolle langstielige Schnittsorten

Die nachstehend angebotenen Sorten haben sich zum Treiben ebenso hervorragend bewährt wie zum Anbau im Freiland. Sie sind bedeutend früher in Blüte als die bisher bekannten Sorten. Treibkulturanweisung auf Wunsch gratis. 60-80 cm.

- |  |       |      |         |
|--|-------|------|---------|
|  | 100 g | 10 g | 1 Port. |
|  | DM    | DM   | DM      |
| 20201 <b>Ceylon</b> , reinkanariengelb           | 9,40  | 1,80 | -25     |
| 20204 <b>Nachjähnen</b> , feurigorange-scharlach | 9,40  | 1,80 | -25     |
| 20205 <b>Selen</b> , lachsorange                 | 9,40  | 1,80 | -25     |

- |   |       |      |         |
|---|-------|------|---------|
|   | 100 g | 10 g | 1 Port. |
|   | DM    | DM   | DM      |
| 20206 <b>Yellow Perfection</b> , kanarieng. | 9,40  | 1,80 | -25     |
| 20207 <b>Yellow Cheviot Maid</b> , gelb     | 11,60 | 2,20 | -25     |
| 20210 <b>White Cheviot Maid</b> , weiß      | 11,60 | 2,20 | -25     |
| 20211 <b>Peggy Schumann</b> , rosa          | 11,60 | 2,20 | -25     |
| 20212 <b>Rosenkönigin</b> , leucht. rosa    | 9,40  | 1,80 | -25     |
| 20214 <b>Terry's Surprise</b> , lachsorange | 9,40  | 1,80 | -25     |
| 20215 <b>Welfer Rock</b> , reinweiß         | 9,40  | 1,80 | -25     |
| 20221 <b>Geldene Bronze</b>                 | 9,40  | 1,80 | -25     |
| 20224 <b>Myiady</b> , violettrot            | 9,40  | 1,80 | -25     |
| 20226 <b>Sonnenlicht</b> , früh, goldbronze | 11,60 | 2,20 | -25     |
| 20228 <b>Tagesanbruch</b> , hellrosenrot    | 9,40  | 1,80 | -25     |
| 20240 <b>Mischung</b> 1 kg DM 70,40         | 8,80  | 1,60 | -25     |



20277 *Antirrhinum nanum max.*  
Fantasiemischung



20030 *Antirrhinum nanum*  
grandifl. Prachtmischung

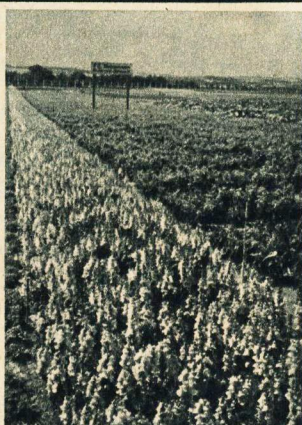

20015 *Antirrhinum*  
Rosa Morgenlicht

### Antirrhinum maximum, Hohes Löwenmaul

Diese Klasse bringt große langstielige Rispen mit ganz riesigen Blüten, für Schnittzwecke hervorragend geeignet. 80-90 cm hoch.

	100g	10g	1 Port.
	DM	DM	DM
20100 <b>Prachtmischung</b> 1 kg DM 106,	12,80	2,50	-,25
20103 <b>Märchenzauber</b> , Mischung getuschter, getigeter und geflammerter Blumen			
20110 <b>Purpurkönig</b> , dunkelpurpur			
20116 <b>Goldkönigin</b> , goldgelb mit lilarosa			
20118 <b>Aitgold</b>			
20120 <b>Kupferkönig</b> , kupferscharl.	14,80	2,80	-,30
20122 <b>Rubin</b> , karmesin			
20125 <b>Schneeflocke</b> , reinweiß mit zartgelb			
20130 <b>Die Rose</b> , rosa			
20135 <b>Kanarienvogel</b> , gelb			
20140 <b>Cattleya</b> , lila mit gelb			
20150 <b>Defiance</b> , zinnoberscharlach			
20196 <b>fl. pl. Limonade</b> , bringt einen großen Teil gefüllte schwefelgelbe Blumen. 70 cm	48,-	7,60	-,40
20190 <b>1 Sortiment in 5 Sorten</b> DM 1,10			
20198 <b>giganteum Wolkenkratzer Mischung</b> , helle Farbtöne, 90 cm, sehr großblumig und langstielig, Seiten- und Mitteltriebe sind von gleicher Länge. Sehr wertvoll	16,-	2,80	-,30
20199 <b>majus grandifl. Crescia</b> , dunkelsamrot, dunkellaubig, 90 cm 1 kg DM 76,-	9,40	1,80	-,25

### Antirrhinum, rostwiderstandsfähige Sorten

werden nicht durch Rost befallen, der bei den älteren, nicht widerstandsfähigen Sorten oft großen Schaden verursacht.

	100g	10g	1 Port.
	DM	DM	DM
20010 <b>Alaska</b> , reinweiß, 80 cm			
20011 <b>Kirschrosa</b> , 50-60 cm			
20012 <b>Butterblume</b> , gelb, 80 cm	16,-	2,80	-,30
20013 <b>Kupferfarben</b> , 80 cm			
20019 <b>Opal</b> , aprikosenfarb. 50-60cm			
20020 <b>Liebesglut</b> , dunkelrot, 80 cm			

### Antirrhinum (Fortsetzung)

	100g	10g	1 Port.
	DM	DM	DM
20015 <b>Rosa Morgenlicht</b> , reinrosa (Heinemann), 70 cm. Robust, reich und lange blühend. Kein hervortretender Mitteltrieb, für Beet und Schnitt geeignet	16,-	2,80	-,30
1 kg je Sorte DM 132,-			
20029 <b>Mischung</b> 1 kg DM 122,-	14,80	2,80	-,30

### Antirrhinum majus nanum grandifl.

Halbhohes Löwenmaul, 50 cm

	10,-	1,90	-,25
20030 <b>Prachtmischung</b>			
20032 <b>Bornstaiglut</b> , karminscharlachrot	15,60	2,80	-,30
20033 <b>Fortschritt</b> , orangescharlach mit weiß	9,40	1,60	-,25
20042 <b>Primadonna</b> , terrakotta	9,40	1,60	-,25
20043 <b>Gloria</b> , reines Rosa	12,-	2,40	-,25
20046 <b>Scharlach Triumph</b> , scharlachrot	12,-	2,40	-,25
20050 <b>Malmajon</b> , reinrosa	12,-	2,40	-,25
20051 <b>Willkommen</b> , dkl.-karmirrot	12,-	2,40	-,25

### Antirrhinum nanum maximum

Riesenblumiges halbhohes Löwenmaul

Ist im Gegensatz zu dem bekannten Riesen-Löwenmaul nur mittelhoch, besitzt aber ebenso riesige Blumen. Die Blüten sitzen dicht beieinander. Infolge des geschlossenen Wuchses ausgezeichnet für Beetbepflanzung, zum Schnitt hervorragend. Auch zum Treiben im Hause geeignet. 40-55 cm.

	100g	10g	1 Port.
	DM	DM	DM
20254 <b>Goldene Morgenröte</b> , charmis mit lachs			
20255 <b>Rosa Schönheit</b> , zartes Rosa			
20257 <b>Roter Häuptling</b> , scharlach			
20260 <b>Eldorado</b> , goldgelb			
20261 <b>Orion</b> (Heinemann), orangecadmium, eine aparte schöne Farbe	16,80	2,90	-,30
20263 <b>Lawine</b> , reinweiß			
20267 <b>Fanal</b> (Heinemann), Reines, leuchtendes Scharlachrot			
20268 <b>Fleming</b> , zartrosa			
20269 <b>Riesen-Malmajon</b> (Heinem.)			



**Antirrhinum nanum max.** (Fortsetzung)

	100 g	10 g	1 Port.
	DM	DM	DM
20272 <b>Crimson Velvet</b> , sehr früh blühend, Gruppenpflanze, glänzend dunkelrot, gute Treibsorte	16,80	2,90	-30
20273 <b>Flamme</b> , leucht. orangefrot			
20275 <b>Wildrose</b> , zartrosa			
20270 <b>Potpourri-Prachtmischung</b>			
1 kg DM 100,-	12,-	2,40	-25
20277 <b>Schnittfarben - Fantasiemischung</b> in hellen Farbönen			
1 kg DM 100,-	12,-	2,40	-25

**Antirrhinum Riesen hyazinthenblütige**  
 mit dichter Blütenrispe ähnlich einer Hyazinthe. Die Einzelblüte ist sehr groß und leicht gewellt, dabei sehr wetterbeständig. Die von unten gut verzweigte Pflanze ist standfest. Für Beetbepflanzung, Schnitt und Treiberei gut zu verwenden.

20245 <b>Stefani</b> , lachsorange mit gelbem Schlund, 40 cm			
20246 <b>Trautlieb</b> , glänzend dunkelblutrot, 40 cm	23,-	3,80	-30
20247 <b>Modekind</b> , kräftig zitronengelb, besonders wertvolle Schnittsorte, 50 cm			

**Antirrhinum pumilum (nanum compactum)** Niedriges Beet-Löwenmäulchen

15-20 cm.	100 g	10 g	1 Port.
	DM	DM	DM
20055 <b>Brillantrosa</b> , leuchtend reinrosa			
20058 <b>Feuerkönig</b> , orangescharl.			
20062 <b>Dunkelgranatpurpur</b>			
20064 <b>Reingelb</b>	19,20	3,20	-30
20065 <b>Mohrenkönig</b> , dunkellaubig			
20068 <b>Weiß</b>			
20070 <b>Schwarzer Prinz</b> , schwarzrot			
20071 <b>Orangescharlach</b>			
20075 <b>Prachtmischung</b> , hervorragende Farbenwirkung	17,40	3,-	-30
20080 <b>Antirrhinum hybr. Wunderteppich (Steingartenlöwenmaul)</b> . Mit etwas kriechendem Wuchs, eine lebhaftere Bereicherung des sommerlichen Steingartens	19,20	3,20	-30
30183 <b>Arctotis hybr.</b> Bärenohr in vielen aparten Farben. VII-IX. Kultur 4	29,-	4,80	-45
30200 <b>Asperula azurea setosa</b> , blaublühender Waldmeister, F, 30 cm. V-VI. Kultur 1	2,60	-50	-15

## Heinemanns Astern

Astern werden oft von der Welke befallen, besonders auf Böden, die hintereinander mit Astern bepflanzt worden sind. Erfreulicherweise haben wir schon eine Reihe resistenter Sorten, die gegen die Welke widerstandsfähig sind, also gar nicht oder kaum befallen werden. In unserem Betrieb werden in jedem Jahre auf besonders vorbereitete Boden Züchtungen und Sortenbeobachtungen durchgeführt, die weitere Erfolge zur Erzielung resistenter Stämme versprechen. Die von uns angebotenen welkeresistenten Sorten sind als solche restlos geprüft. Für alle Astern Kultur 6.

### Welkeresistente Schnittastern

1. Hohe Sorten, VIII - X.

	100 g	10 g	1 Port.
	DM	DM	DM
10170a <b>Welkeres. Schnittastermischung.</b>			
Diese wertvolle und gern gekaufte Mischung haben wir nun auch aus den der Welke trotzensden Sorten zusammengestellt, die sich durch lange Stiele und Schönheit der Blumen sowie prachtvolle Farben auszeichnen. Besonderen Wert erhält diese Mischung dadurch, daß in ihr gute Schnittsorten enthalten sind, die wir an anderer Stelle nicht besonders anbieten.			
60-70 cm	1 kg DM 115,-	13,80	2,60 -30
10106 <b>Aurora-Aster Die Freude</b> , (Heinemann), sehr gute Schnittsorte, 50-60 cm lange Schnittstiele tragen die Blumen aufrecht. Die gut gerührte innere Mitte ist gelblich und geht in die kräftig rosakarminfarbigen Zungenblätter über.	34,60	5,60	-40



10107 <b>Morgenröte</b> , leuchtend brillantrosa, eine hervorragende Schnittaster für den Marktgärtner, 60-70 cm	52,-	8,-	-50
--	------	-----	-----

10119 <b>Othello</b> , dunkellackrot (Heinemann), 50 cm. Im Aufblühen kräftig rot, später fast schwarzrot. Stiele und Laub dunkel, haltbare Schnittaster.	34,60	5,60	-40
---	-------	------	-----

**Astern (Fortsetzung)**

	100 g	10 g	1 Port.
	DM	DM	DM
10111 <b>Aurora-Aster Freundschaft</b> , (Heinemann), tiefblutrot, geröhrt mit dunklem Laub. Lange Stiele, gute Schnitt-haltbarkeit, Blütezeit mittel-spät, 60 cm	34,60	5,60	-,30
10113 <b>Roter Edelstein, Neuheit 1955</b> siehe unter Neuheiten S. 4. 100 Port. DM 48,-, 10 Port. DM 5,40	11,-		-,60
10114 <b>Rote Funken</b> , rosensrot mit Kupferfarn, eine wertvolle Schnittaster mit geröhrt Mitte, Prinzß-Aster-Typ, 70 cm.	6,-		-,85
10115 <b>Goldgarbe</b> , goldgelb, ge-röhrt, 60 cm	26,60	4,60	-,30
10137 <b>Rubin Rose</b> , rubinrot, 80 cm	21,60	3,70	-,30
10139 <b>Rubin (Herzblut)</b> , scharlach-bis blutrot, 70 cm	21,60	3,70	-,30
10147 <b>Indianerin</b> (Heinemann). Leuchtend purpurgranat-rot. Wertvolle Aster, dunk-ellaubig, mittelfrüh, 60 cm. Besonders widerstands-fähig. Die Blume ist in der Mitte geröhrt, als Schnitt-blume sehr haltbar, sowie als Gruppenpflanze sehr gut zu verwenden.	34,60	5,60	-,30

**Rosen-Astern**

	100 g	10 g	1 Port.
	DM	DM	DM
Blüte ab Anfang August			
10140 <b>Leuchttfeuer</b> , dunkelschar-lach, hellere Mitte, 60 cm	24,40	4,20	-,30
10150 <b>Jugend</b> (Heinemann). Helles Inkarnatrosa mit Chamolis- und Lachstönen in Weiß. Nur auf Boden pflanzen, wo lange Jahre keine Astern standen, 60 cm	34,60	5,60	-,30

**Deutsche Meister-Astern**

70 cm hoch, ab August blühend, feinstrahlige Blu-men auf 50 cm lang werdenden drahtigen Stielen, nichtresistent.

10171 <b>Massagno (Edelstein)</b> , weiß	30,20	5,-	-,30
10173 <b>Helviolett</b> (Heinemann)			
10174 <b>Dunkelrosa</b> (Heinemann)	38,40	8,-	-,35
10175 <b>Apfelblüte</b> (Heinemann)			
10176 <b>Rot</b> (Heinemann)			
10179 <b>Mischung</b>	29,-	4,80	-,30

**Welkeresistente****Deutsche Meister-Astern**

10178 <b>Mischung</b>	14,40		-,50
Beschreibung siehe Neuheiten Seite 4			
10215 <b>Welkeresistente Radio-Aster Rosa Parle</b> rosa, Höhe 60 cm	8,-		-,40

**Balls welkeresist. frühe Buschastern**

70-80 cm

10134 <b>Balls Blau</b>	} 1 kg DM 160,-	19,20	3,20	-,30
10136 <b>Balls Tiefrosa</b>				
10148 <b>Balls Weiß</b>				

**Welkeres. amerik. Schönheitsastern**

Verbesserung der amerikanischen Buschastern, blüht von August bis zum Frost. 80-90 cm. VIII-X.

10180 <b>Weißer Ball</b> , reinweiß				
10181 <b>Feenkönigin</b> , hellblau	}	21,60	3,70	-,30
10183 <b>Silberblau</b>				
10184 <b>Dunkelblau</b>				
10186 <b>Fleischfarbigrosa</b>				
10187 <b>Tiefblutrot</b>				
10185 <b>Prachtmischung</b> 1 kg DM 160,-	19,20	3,20	-,30	
11830 <b>Leuchtfeuerrot</b> , 50 cm Busch-aster-Typ	15,40	2,80	-,30	

**Welkeresistente deutsche Straußen-feder-Astern**

70 cm hoch, vollkommen resistent, ab Mitte Juli blü-hend.

10602 <b>Lasurbiau</b>	}	17,-	3,-	-,30
10605 <b>Dunkelblau</b>				
10606 <b>Gloria</b> , hellrubinrot				
10607 <b>Weiß</b>				
10608 <b>Karmesin</b>				
10610 <b>Rosa</b>				
10612 <b>Prachtmischung</b> 1 kg DM 124,-	15,-	2,80	-,30	

**Welkeresistente Paeonien-Astern**

Aufrechter Bau, 60 cm hoch, Blumenblätter paeonienartig, nach innen zu gedreht. VIII-IX.

11005 <b>Karmesin</b>	}	35,20	5,80	-,30
11011 <b>Dunkelblutrot</b> ,				
11014 <b>Feurigrosa</b> ,				
11022 <b>Purpurviolett</b> ,				
11023 <b>Blutrot</b>				
11025 <b>Weinrot</b>				
11030 <b>Mischung</b>	29,80	4,80	-,30	



10106 Aurora-Aster Die Freude

**Nicht resistente Schnittastern**

	100 g	10 g	1 Port.
	DM	DM	DM
10120 <b>Los Angeles</b> , zart fleischfar-bigrosa, 60-70 cm	18,-	2,80	-,30
10121 <b>Ei Monte</b> , karminrot, ab Mitte August bis spät in den Herbst blühend. Sehr widerstandsfähig, 70 cm	18,-	2,80	-,30



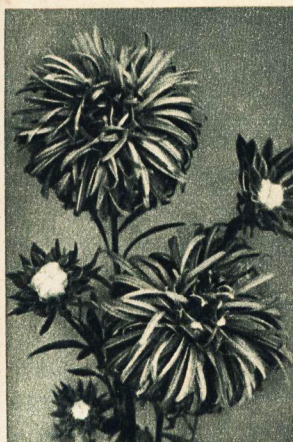

10612 Welkeres. Deutsche Straußenfederaster



12100 Riesen-Viktoria-Mammut-Aster



12125 Welkeres. Prinzeß-Aster Marsha

**Welkeresistente Pompon-Astern**

Für kleine Sträuße sehr beliebt, pyramidalen Wuchs, zahlreiche kleine, meist geröhrte Blüten. 50-60 cm. VIII-IX.

11731 <b>Welnrot (blutrot)</b>	100 g	10 g	1 Port.	
11732 <b>Leuchfeuerrot</b>	DM	DM	DM	
11733 <b>Dunkelrot mit weißer Mitte</b>	30,20	5,-	-30	
11734 <b>Violett mit weißer Mitte</b>				
11735 <b>Violett</b>				
11730a <b>Prachtmischung</b>	27,-	4,60	-30	

**Welkeresistente Paeonien-Überriesen-Astern**

80 cm hohe wertvolle späte Schnittaster, die sich auf derbem Stiele ganz aufrecht trägt. VIII-X.

11980 <b>Schwanendaunen, weiß</b>				
11981 <b>Blaues Feuer, rein dunkelblau</b>				
11982 <b>Rosakönigin (Rosenknospe)</b>	34,60	5,60	-30	
11983 <b>Silberrosa, kräftig rosa mit Silberschein</b>				
11985 <b>Mädchenerröten, zartfleischfarbigrosa</b>				
11986 <b>Prachtmischung</b>	27,-	4,60	-30	

**Markt-Aster Königin der Riesen**

folgt in der Blütezeit den welkeresistenten Straußengefeder-Astern, denen sie auch in der Blütenform ähnelt. 80 cm hoch mit 60 cm langen Schnittstielen. VIII-IX.

11770 <b>Prachtmischung</b>	31,-	5,-	-30
-----------------------------	------	-----	-----

**Riesen-Viktoria-Mammut-Astern**

Besonders für Gruppenbepflanzung geeignet.

12100 <b>Prachtmischung</b>	27,80	4,80	-30
-----------------------------	-------	------	-----

**Welkeres. Riesen-Röhren-Astern**

12150 **Mischung**, diese schöne, langstielige Schnittaster in aparten Farben verdient besondere Beachtung. Die geröhrte Blume ist von einem doppelpetaligen Kranz umgeben VIII-IX. 1 kg DM 272,-

	32,60	5,40	-30
--	-------	------	-----

**Welkeresistente Prinzeß-Astern**

Beliebte, vollkommen welkeresistente Asternklasse mit dichtgefüllten, geröhrten Blüten auf etwa 60 cm langen geraden Stielen. Ausgesprochene Massenschnittsorte. VII-IX.

12123 <b>Goldlocke, gelb</b>	100 g	10 g	1 Port.	
12124 <b>Ilona, dunkelrosa</b>	DM	DM	DM	
12125 <b>Marsha, karmesinrot mit heller Spitze</b>				
12126 <b>Linda, kräftigrosa mit heller Spitze</b>				
12127 <b>Anne, zartlilarosa mit heller Spitze</b>	36,-	6,-	-35	
12128 <b>Hilda, goldgelb</b>				
12129 <b>Eva, violett mit heller Spitze, spät</b>				
12130 <b>Helga, dunkelkarmesin</b>				
12131 <b>Barbara, hellviolett</b>				
12132 <b>Lena, rosa</b>				
12133 <b>Rita, silberrosa</b>				
12134 <b>Kristina, hellblau</b>				
12135 <b>Mischung obiger Sorten und anderer Farben</b>	32,60	5,40	-30	

**2. Halbhohe Sorten**

**Welkeresistente Frühwunder-Astern**

Diese äußerst frühe Klasse ist immer weiter vervollkommen worden, so daß sie als eine wertvolle Verbesserung der Königin der Hallen-Aster anzusprechen ist. Sie ist gut verzweigt und hat 30 cm lange, feste Schnittstiele, VII-VIII

13850 <b>Weiß</b>				
13851 <b>Rosa</b>				
13852 <b>Lavendelblau</b>				
13853 <b>Apfelblüte</b>	34,-	5,60	-30	
13854 <b>Dunkelblau</b>				
13855 <b>Karmesin</b>				
13856 <b>Lachskarmen Ballettkönigin</b>				
13860 <b>Prachtmischung</b>	30,20	5,-	-30	

**Welkeresistente Liliput-Astern**

45 cm hoch, mit kleinen geröhrten Blumen, schön zur Binderei. VIII-IX.

13716 <b>Scharlach</b>	}	19,20	3,20	-30
13718 <b>Weiß mit blauer Spitze</b>				



13720 **Welkeresistente bellisblütige Aster Cyriaksburg** (Heinemann)

Diese der Liliputklasse nahekommende Sorte ist eine gute Beet- und Topfaster, die auch eine wertvolle Schnittblume ergibt, sofern man die ganze Pflanze abschneidet. Diese bellisblütige Aster wirkt in flachen Schalen entzückend. Höhe 35 cm. Ihre Farbe ist ein herrliches, weithin leuchtendes Zinnoberkarmin. Die einzelnen Blumen haben die typische Form der Bellisblüten.

100 g DM 38,40, 10 g DM 6,-, 1 Port. -,35

### 3. Niedrige Sorten

#### Welkeres. Zwerg-Königin-Astern

Besonders wertvoll als Beet- und Topfaster, früh und lange blühend; fast kugeliger Bau von 20 cm Höhe. VII-IX

14150	Weiß	14154	Hellblau	100 g	10 g	1 Port.	
14152	Dunkelblau	14155	Rosa	DM	DM	DM	
14153	Karmesin			38,40	6,-	-,35	
14160	Mischung			33,60	5,60	-,30	
14147	Feuerkugel (Heinemann), siehe Neuheiten Seite 4				8,-	-,50	

#### Welkeresistente Zwerg-Astern

Diese Zwerg-Astern haben einen aufrechten Wuchs, sind gut verzweigt und folgen der Zwerg-Königin-Aster in der Blütezeit, VIII-IX. 25-30 cm.

14132	Dunkelblau (Heinemann)	100 g	10 g	1 Port.	
14134	Feurigscharlach (Heinemann) Ricarda Huch, auch Scharlachkönigin	DM	DM	DM	
14136	Karmesin (Heinemann)				
14137	Herbstfreude (Heinemann) bietet durch ihre späte Blütezeit bis weit in den Herbst hinein noch wertvolle Topf- und Beetpflanzung, wenn andere Zwergastern längst verblüht sind. Blütenfarbe zinnoberkarmin	38,40	6,-	-,35	
14139	Dunkelscharlachrot, früh (Heinemann)				
14140	Weiß (Heinemann)				
14142	Gerhart Hauptmann, zinnoberrot				
14148	Mischung	32,-	5,20	-,30	
14145	Tausendschön, Spätbl. ganz niedrige (20 cm), kugelige, rosa Topf- und Beetaster	38,40	6,-	-,35	
14146	Karminrote Tausendschön, ein würdiges Gegenstück zu 14145.	52,-	8,-	-,50	
14138	Nichtresistente Zwerg-Aster Leuchtfeuerrot (Heinemann), 25 cm	27,-	4,40	-,30	

#### Welkeres. Zwerg-Straußenfeder-Aster

14165 **Weißes Wunder**, reinweiß, Höhe 30 cm  
48,- 7,60 -,40

#### Welkeresistente Waldersee-Astern

Ausgezeichnete Topf- und Beet-Astern, Blütenreichtum enorm, kleinblumig, Höhe 25 cm.

14809	Dunkelblau	}	38,40	6,-	-,35
14810	Hellblau				
14813	Karmesin				
14815	Rainrosa				
14820	Edelweiß				
14830	Mischung				

#### 4. Einfache Sorten

#### Resistente einf. Margareten-Astern

Unsere Margareten-Astern sind sehr widerstandsfähig gegen Welke. Hoher Schnitwert. Die Blumen sind äußerst haltbar, die gelbe Mitte hebt sich gegenüber der reinen Farbe der Blütenblätter wirkungsvoll ab. VIII-IX. 60 cm. **Abb. nebenstehend**

15390	Nero, blutrot mit goldgelb	}	7,80	1,40	-,25			
15400	Feurigscharlach							
15403	Weiß							
15405	Hellblau							
15420	Helvetia, feurigkarmesin							
15422	Dunkelblau, dunkelviolettbl.							
15428	Feuerfliege, dunkelscharlach							
15429	Rosa (Karmirrosa)							
15430	Mischung					6,80	1,30	-,25
14900	Prachtmischung hoher gefüllter Astern					9,40	1,80	-,25
14920	Prachtmischung halbhöher gefüllter Astern	11,60	2,20	-,25				
14930	Mischung niedriger gefüllter Astern	19,20	3,20	-,30				

#### Astern-Sortimente

10502	1 Sort. hohe Astern	in 5 Farben	DM 1,30
10512	1 Sort. halbh. Astern	in 5 Farben	DM 1,45
10522	1 Sort. niedr. Astern	in 5 Farben	DM 1,65





16600 Balsaminen Heinemanns Elitemischung

**Balsaminen**

Eine der schönsten, den ganzen Sommer über blühenden Beet- und Balkonpflanzen. 60–70 cm, VII–IX. Kultur 5

	100 g	10 g	1 Port.	
16600 <b>Heinemanns Elite-Mischung</b>	DM	DM	DM	
bester Farben der Rosen- und Kamellien-Balsaminen				
	<b>10,60</b>	<b>2,-</b>	<b>-,25</b>	
<hr/>				
30240 <b>Bartonia aurea</b> , goldgelbe Bartonie. 60 cm. VII–IX. Kultur 1	<b>4,80</b>	<b>-,90</b>	<b>-,20</b>	
30270 <b>Brachycome iberidifolia</b> Mischung MF 30 cm. VII–IX Kultur 4		<b>1,90</b>	<b>-,25</b>	
30300 <b>Cacalia coccinea</b> , scharlach, 40 cm. VII–VIII. Kultur 3		<b>1,10</b>	<b>-,25</b>	
30311 <b>Cajandrinia speciosa</b> , prächtig purpurrot. 15 cm. VI–IX. Kultur 1		<b>1,-</b>	<b>-,35</b>	<b>-,10</b>

**Calliopsis (Coreopsis) bicolor nana radiata, Schöngesicht**

Höhe 15 cm. M. F. VI–X. Kultur 4.

Niedrige Sorten:

30355 <b>Goldstrahl</b> (Heinemann) goldgelb mit purpurbraun	<b>6,80</b>	<b>1,30</b>	<b>-,25</b>	
30356 <b>Tigerblümchen</b> (Heinemann), lebhr. rotbr., Spitze getigert				
30357 <b>Dunkelbraun</b> (Heinemann)				
30358 <b>Feuerstrahl</b> , granatbraunrot				
30370 <b>Mischung</b> , mit breiten und spitzen Blumenblättern	<b>5,80</b>	<b>1,10</b>	<b>-,25</b>	

30373 <b>Hohe Sorten gemischt</b> zum Schnitt gut geeignet, 100 cm	<b>4,40</b>	<b>-,80</b>	<b>-,20</b>
--	-------------	-------------	-------------

**Calendula officinalis fl. pl., Ringelblume**

Diese anspruchslose Sommerblume wächst noch da, wo alles andere versagt und gibt den ganzen Sommer schöne Schnittblumen. F, Höhe 40–60 cm. VII–X. Kultur 1.

30329 <b>Gefüllte Mischung</b>	100 g	10 g	1 Port.	
	DM	DM	DM	
1 kg DM <b>32,-</b>	<b>4,-</b>	<b>-,70</b>	<b>-,20</b>	
30340 <b>Sensation</b> , brillantorange scharlach	<b>5,-</b>	<b>1,-</b>	<b>-,20</b>	
30331 <b>Juwel</b> , dunkelorange				
30333 <b>Gelbe Riesen</b> , zitronengelb				
30335 <b>Orangekugel</b>				
30336 <b>Balls langstielige</b> , orange				
30342 <b>Radio</b> , orange				
30343 <b>Goldstrahl</b> , goldgelb				
1 kg je Sorte DM <b>42,-</b>				
30344 <b>Modifarben</b> , Mischung	1 kg DM <b>38,40</b>	<b>4,80</b>	<b>-,90</b>	<b>-,20</b>
30321 <b>Cremerweiß</b>	<b>5,80</b>	<b>1,10</b>	<b>-,25</b>	<b>Pacific-Schönheit</b>
30322 <b>Zitronengelb</b>				
30323 <b>Aprikosenfarbig</b>				
30324 <b>Tieforange</b>				
30325 <b>Prachtmischung</b>				

Die Pacific-Sorten zeichnen sich besonders durch ihre großen, leicht gefransten Blüten und langen Stiele aus.

**Campanula speculum grdf.**

F, 20 cm, VI–VII. Kultur 1

30416 <b>Biau</b>	<b>4,60</b>	<b>-,90</b>	<b>-,20</b>
30417 <b>Weiß</b> , album			

**Capsicum annuum, Zierpfeffer**, siehe unt. Topfpflanzen

34210 <b>Carduus marianus</b> , Mariendistel, 120 cm, VII–IX, Kultur 1	<b>1,10</b>	<b>-,20</b>	<b>-,10</b>
--	-------------	-------------	-------------

**Celosia Hahnenkamm**

Höhe 25 cm, VII–X, Kultur 5

17798 <b>cristata nana</b> Zwergsorten gemischt	<b>6,-</b>	<b>-,35</b>
17797 -- <b>Imperialis</b> , purpurrot 1 g DM <b>-,95</b>	<b>7,60</b>	<b>-,40</b>
17815 <b>pyramidalis plumosa nana</b> Feuerfeder 1 g DM <b>-,75</b>	<b>6,-</b>	<b>-,35</b>
17820 --- <b>Goldfeder</b> 1 g DM <b>-,75</b>	<b>6,-</b>	<b>-,35</b>



30355 Calliopsis Goldstrahl

**Centaurea****Kornblume** F. VI-IX. Kultur 1. 90 cm

	100 g	10 g	1 Port.	
	DM	DM	DM	
30458 <b>cyaneus fl. pl. azurea</b> , blau	8,80	1,60	-25	
30461 -- <b>gemischt</b> , halbgefüllt	7,20	1,40	-25	
30462 -- <b>Kaiser-Mischung gefüllter bunter Sorten</b>	11,60	2,20	-25	
30464 -- <b>rosea fl. pl.</b> , rosa gefüllt	8,80	1,60	-25	}
30465 -- <b>nanus fl. pl. rosa</b>				
30466 -- -- <b>Weiß</b>				
Die beiden letzten Sorten sind Zwergformen, 30 cm hoch, sehr schön für Beete und Töpfe.				
30472 <b>depressa cyanoides</b> (Königin der Kornblumen), 30 cm	4,60	-80	-20	
<b>Flockenblume</b> 80 cm				
30476 <b>moschata</b> , Mischung	6,80	1,20	-25	
30478 <b>grandiflora suaveolens</b> , kanariengelb,	9,40	1,80	-25	}
30483 <b>imperialis alba</b> , weiß				
30484 -- <b>graciosa</b> , rosa				
30485 -- <b>purpurea</b>				
30488 -- <b>Mischung</b> , wohlriechend, kräftig wachsend, erfreut sich großer Verbreitung	7,80	1,40	-25	

**Cheiranthus, Goldlack**

**Gefüllter einjähriger Frühwunder**, 60 cm, Kult. 10 od. 11  
Besonders frühblühende Rasse. Braucht von Aussaat bis zur Blüte nur etwa 4½ Monate. Aussaaten im Herbst bringen im Winter und im zeitigsten Frühjahr im Kalthaus oder kalten Kasten blühenden Stangen-Goldlack. Frühwunder bildet eine starke Mittelrispe und hat einen herrlichen Wohlgeruch.

9902 <b>Braun</b>	38,40	6,-	-30	}
9904 <b>Dunkelbraun</b>				
9906 <b>Kanariengelb</b>				
9908 <b>Violett</b>				
9909 <b>Goldgelb</b> , braun geflammt				
9900 <b>Mischung</b>	34,60	5,60	-30	

Weitere Goldlacksorten s. unter Zweijahrsblumen.

30549 <b>Cheiranthus maritimus</b> , Meerstrandlevkoje, gem., F. 30 cm, VI-VIII. Kultur 1	2,20	-50	-15
---	------	-----	-----

**Chrysanthemum, Wucherblume**

30578 **Chrysanthemum carinatum**  
Frohe Mischung

VII-IX. F. u. M.  
**Kultur 1 und 3.**  
50-60 cm. Besonders dankbare, einfach zu kultivierende, den ganzen Sommer blühende Schnitt- und Beetpflanze. Die gefüllten blühenden Sorten bringen immer etwas einfach blühende Pflanzen mit.

30550 <b>carinatum album</b> Nordstern, weiß	7,20	1,40	-25
---	------	------	-----

30552 <b>Chrysanthemum carinatum radiatum</b> hybr. Mischung, Blumenblätter geröhrt	100 g	10 g	1 Port.	
	DM	DM	DM	
	3,80	-70	-20	
30570 -- fl. pl. <b>aurum</b> , goldgelb		1,60	-25	
30571 -- fl. pl. <b>Mischung</b>	8,40	1,50	-25	
30572 -- fl. pl. <b>Rote Töne</b>	11,60	2,20	-25	
30573 -- fl. pl. <b>Reinweiß</b>	9,40	1,60	-25	

30574 **Chrysanthemum Heinemanns bunte Farbmischung**, eine besonders ansprechende bunte Mischung  
100 g DM 7,20, 10 g DM 1,40, 1 Port. DM -25

30577 -- <b>Kokarde</b> , leucht. orangekarmin mit weißem Rand	7,20	1,40	-25
30578 -- <b>Frohe Mischung</b>	11,60	2,20	-25
30591 <b>coronarum fl. pl. Goldkrone</b> , hellgelb, 120 cm, bringt bis zu 50% einfache mit	7,60	1,30	-25
30592 -- <b>gefüllte gemischt</b> , 120 cm	5,-	1,-	-20
30593 -- <b>Goldglanz</b> , einfach, dunkelkanariengelb, 90 cm	3,80	-70	-20
30595 -- <b>Goldruhm</b> , zitronengelb, Mitte chromgelb, 90 cm	5,80	1,10	-20



30599 **Chrysanthemum segetum** Eldorado

30594 <b>segetum Stern des Orients</b> , hellgelb, mit dunkler Mitte	7,20	1,40	-25	}
30596 -- <b>Gloria</b> , hellgelb				
30597 -- <b>Helios</b> , goldgelb				
30598 -- <b>Gloria alba</b> , weiß				
30599 -- <b>Eldorado</b> , kanariengelb mit dunkler Mitte	11,60	2,20	-25	}
30601 <b>inodorum fl. pl.</b> , Brautkleid				
30601a -- <b>nana compacta fl. pl. Schneeball</b> , nur 25 cm hoch	3,20	-30		

**Clarkia elegans fl. pl.**

F. und M. VII-VIII. Kultur 1

Clarkien, die zu unseren frühesten, zierlichsten und dankbarsten Sommerblumen gehören, finden sowohl für Gruppen wie Schnitt gute Verwendung. 60-70 cm hoch, gut gefüllte Qualität.

30604 <b>illumination</b> , orange mit terrakottarosa	6,80	1,30	-25	}
30606 <b>Feuergarbe</b> , kupferscharlach				
30607 <b>Zauberin</b> , zweifarbig, lachsrosa in weiß übergehend, sehr großblumig				
30609 <b>Rubinkönig</b> , tiefpurpurviolett	}			
30611 <b>Brillant</b> , lachsscharlach				
30612 <b>Gloriosa</b> , brillantkarmin-scharlach				

## Clarkia (Fortsetzung)

	100g	10g	1 Port.
	DM	DM	DM
30613 <b>Chamois</b>			
30614 <b>Apfelblüte</b> zartrosa auf weiß			
30616 <b>Lachskönigin</b> , lachs-farben			
30617 <b>Scharlachkönigin</b> , lachs-orangescharlach	} <b>6,80</b>	} <b>1,30</b>	} <b>-,25</b>
30618 <b>Purpurkönig</b> , purpurrosa			
30621 <b>Albatros</b> , reinweiß			
30623 <b>Malenblüte</b> , Rotdorn, schönes Rosa			
30619 <b>Prachtmischung dichtgefüllter</b>	<b>6,-</b>	<b>1,20</b>	<b>-,20</b>
30622 <b>puicheja fl. pl., rot</b>	} <b>4,80</b>	} <b>-,90</b>	} <b>-,20</b>
30640 - fl. pl. gefüllt, gemischt			

Clarkia pulchella eignen sich besonders gut für Herbstaussaat, blühen im Mai. Höhe 40 cm. F.

30690 <b>Collinsia gemischt</b> , 30 cm. VI-VII. Kultur 1	<b>3,20</b>	<b>-,60</b>	<b>-,15</b>
30700 <b>Collomia coccinea</b> , scharlachrot, VII-IX, Kultur 1, 30 cm Schön für Einfassung	<b>3,20</b>	<b>-,60</b>	<b>-,15</b>
<b>Convolvulus tric. uncaulis</b> , niedrige VII-X. Kultur 1	<b>Winde</b>	<b>40 cm.</b>	
30721 <b>Dunkelblau</b> 1 kg DM <b>25,60</b>	<b>3,20</b>	<b>-,60</b>	<b>-,15</b>
30750 <b>Mischung</b> 1 kg DM <b>25,60</b>	<b>3,20</b>	<b>-,60</b>	<b>-,15</b>

30770 *Cosmos Sensation Mischung***Cosmos (Cosmea)**

Eine elegante Schnittblume mit großen schalenförmigen Blüten von 10-12 cm Durchmesser. Sehr dekorativ und lange haltbar, besonders reichblühend auf mageren Böden. 100 bis 150 cm. M. Blütezeit Juli bis Frost. Kultur 4

30770 <b>Sensation Mischung</b>	1 kg DM <b>86,40</b>	<b>10,60</b>	<b>2,-</b>	<b>-,25</b>
30773 - <b>Unschuld</b> , reinweiß	} <b>11,60</b>	} <b>2,20</b>	} <b>-,25</b>	
30775 - <b>Roseneife</b> , rosa				
30776 - <b>Karminkönig</b> , karmिनrot				
1 kg je Sorte DM <b>96,-</b>				

## Cosmos (Fortsetzung)

	100g	10g	1 Port.
	DM	DM	DM
30777 <b>Sensation Bländer</b> , dunkelkarmesinrot. verb. Karminkönig 1 kg DM <b>150,-</b>	<b>18,20</b>	<b>3,20</b>	<b>-,30</b>
30780 <b>bipinnatus Glanz</b> , apertes, zweifarbigen <b>Cosmos</b> , kräftig karmिनrosa mit purpurroter Zone. 1 kg DM <b>96,-</b>	<b>11,60</b>	<b>2,20</b>	<b>-,25</b>
30781 - <b>Blutscharlach</b> , Blüten von auffallender Blutscharlachfarbe. 1 kg DM <b>150,-</b>	<b>18,20</b>	<b>3,20</b>	<b>-,30</b>
30783 - <b>Gloria</b> , hellrosa mit purpurroter Mitte, größtblumig, langgestielt, 1 kg DM <b>150,-</b>	<b>18,20</b>	<b>3,20</b>	<b>-,30</b>
30791 <b>hybr. Fiesta</b> , halbgefüllt, orange, mit scharlachroter Flammung, 80-90 cm. <b>10,60</b>	<b>2,-</b>	<b>-,25</b>	

**Cynoglossum, Sommervergißmeinnicht**

F. u. M. VI-IX. Kultur 1. Gutes Bienenfutter, blüht im ganzen Sommer

30823 <b>linifolium</b> , weiß, 30 cm 1 kg DM <b>48,-</b>	<b>5,80</b>	<b>1,10</b>	<b>-,20</b>
30835 <b>amabile Blaue Fee</b> , himmelblau, 60 cm 1 kg DM <b>38,-</b>	<b>4,60</b>	<b>-,60</b>	<b>-,20</b>
30836 - <b>Firmament</b> leuchtendblau, 40 cm <b>5,80</b>	<b>1,10</b>	<b>-,20</b>	

20300 *Heinemanns Erfurter Zwerg-Dahlien***Dahlia variabilis, Dahlien**

M. VIII-X. Kultur 5

20300 <b>Heinemanns Erfurter Zwerg-Dahlien-Mischung</b> , einfach u. halbgefüllt, blühen bei Märzsaat den ganzen Sommer über, 60 cm	<b>19,20</b>	<b>3,20</b>	<b>-,30</b>
20290 <b>Mignon-Dahlien</b> , 40 cm hohe Zwerggrasse gemischt	<b>2,60</b>	<b>-,30</b>	

Sommer-Delphinium siehe unter Zweijahrsblumen

**Dianthus, Sommernelken**

Einjährige Nelken. Kultur 4. VII-IX.

20400 <b>chinensis fl. pl.</b> gefüllte Chineser Nelken. Dichtgefüllt, schön gezeichnete Prachtmischung, 40 cm. 1 kg DM <b>80,-</b>	<b>10,-</b>	<b>1,90</b>	<b>-,25</b>
20408 <b>imperialis fl. pl.</b> , gefüllte Kaisernelken in prachtvoller Mischung, 25 cm <b>10,60</b>	<b>2,-</b>	<b>-,25</b>	

20452 *Dianthus heddwigi* Trauermantel

- |  | 100 g | 10 g | 1 Port. |
|--|-------|------|---------|
|  | DM    | DM   | DM      |
| <b>Dianthus heddwigi, Heddwigs-Nelken, 30 cm</b>   |       |      |         |
| 20423 <b>nobilis</b> , verbess. einfache Königsnelke (Heinemann). Große Blumen, herrl. leuchtende Farben | 10,60 | 2,-  | -25     |
| 20448 <b>Feuerball</b> , gefüllt, feuerrot   | 13,40 | 2,60 | -30     |
| 20452 <b>Trauermantel</b> , gefüllt, schwarzrot mit weiß   | 13,40 | 2,60 | -30     |
| 20463 <b>Großblumige gefüllte Prachtmischung</b> . Blumen groß, sehr dicht gefüllt                       | 13,40 | 2,60 | -30     |
| <b>Dianthus laciniatus, 25 cm</b>  |       |      |         |
| 20630 <b>Kolibri</b> , einfache, feinstrahlige aparte Mischung (Heinemann)                               | 9,40  | 1,60 | -25     |
| 20650 <b>Gefüllte geschlitzte Prachtmischung</b>   | 13,40 | 2,60 | -30     |
| 30874 <b>Dimorphotheca aurantiaca</b> , orangert. 30 cm, VI-IX. Kultur 4                                 | 9,40  | 1,80 | -25     |
| 30877 <b>Dracocephalum moldavicum</b> , F. H. 60 cm. VIII. Kultur 1                                      | 4,-   | -    | -70 -20 |
| 30885 <b>Echium plantagineum Gruppenblau</b> , M. H. 35 cm. Kultur 4                                     | 4,-   | -    | -70 -20 |
| 30947 <b>Erysimum perofskianum</b> , orangegelb. F. 60 cm. VI-VIII. Kultur 1                             | 1,40  | -    | -35 -10 |

**Eschscholtzia californica****Kalifornischer Goldmohn**

Anspruchslose farbenfrohe Sommerblume für sonnige Beete, mit sehr langer Blütezeit. Liefert prachtv. Einfassungen. 30-40 cm F. H. VI-X. Kultur 1.

**Einfach blühende**

- |  |      |      |      |     |
|--|------|------|------|-----|
| 30948 <b>Lachskönigin</b>                  | }    | 6,40 | 1,20 | -25 |
| 30953 <b>Mandarin</b> , orangeg., auß. rot |      |      |      |     |
| 30958 <b>alba</b> , weiß                   |      |      |      |     |
| 30960 <b>Karminkönig</b>                   |      |      |      |     |
| 30962 <b>Mikado</b> , purpurorange         |      |      |      |     |
| 30981 <b>Feuerflamme</b> , rot u. orange   | 10,- | 1,90 | -25  |     |
| 30990 <b>Mischung</b>                      | 7,80 | 1,40 | -25  |     |

**canaliculata mit gewellten Blumenblättern**

- |   |       |      |     |
|---|-------|------|-----|
| 30983 <b>Ballettmädel</b> , karminpurpur, innen cremefarbig | 11,60 | 2,20 | -25 |
| 30984 <b>Geisha</b> , zinnober m. orange                    | 11,60 | 2,20 | -25 |

**Eschscholtzia (Fortsetzung)**

- |  | 100 g | 10 g | 1 Port. |
|--|-------|------|---------|
|  | DM    | DM   | DM      |
| 30985 <b>Winsome</b> , rosa mit gelb             | 11,60 | 2,20 | -25     |
| <b>Gefüllt blühende</b>                          |       |      |         |
| 30986 <b>Toreador</b> , orangekarmesin           | 14,40 | 2,80 | -30     |
| 30987 <b>Karminkönigin</b> , karmesinrot         | 14,40 | 2,80 | -30     |
| 30988 <b>Zauberin</b> , karminrosa auf cremegelb | 14,40 | 2,80 | -30     |
| 30989 <b>Modfarben-Mischung</b>                  |       |      |         |
| 1 kg DM 140,-                                    | 17,-  | 3,-  | -30     |

**Gaillardia picta, Kokardenblume**

wertvolle Schnitt- und Gruppenpflanze, fast den ganzen Sommer blühend. 50 cm. M. VII-IX. Kultur 4

21500 **fl. pl. (Lorenziana)** Heinemanns Spezialmischg. von Gaillardien m. hoch- und dichtgefüllten Blumen.

100 g DM 8,40, 10 g DM 1,50  
1 Port. DM -25

- |   |      |      |         |
|---|------|------|---------|
| 21510 <b>Gelb mit rot</b> , einfach                           | 6,-  | 1,20 | -25     |
| 21515 <b>Blutrote Riesen</b> , großblumige langstielige Sorte | 8,80 | 1,60 | -25     |
| 21520 <b>Einfache Mischung</b>                                |      |      |         |
| 1 kg DM 38,40   | 4,80 | -    | -90 -20 |

- |  |     |     |     |
|--|-----|-----|-----|
| 31105 <b>Gilia micrantha Feensternchen</b> , pastellfarben | 5,- | 1,- | -20 |
|--|-----|-----|-----|

31173 *Godetia Azaleenschau***Godetia, Seidenglanz oder Sommerazalee**

F. VI-IX. Kultur 1.

Reizvolle, anspruchslose Sommerblume in herrlichen Farben. Hohe Sorten zum Schnitt, halbohe und niedrige Sorten zur Beetbepflanzung und für Einfassungen hervorragend geeignet.

**Hohe gefüllte, 65 cm**

- |   |     |      |          |
|---|-----|------|----------|
| 31115 <b>Mischung gef. Schnittsorten</b>          | 6,- | 1,20 | -20      |
| 31120 <b>carminea</b> , karminrot mit hellem Rand | }   | 7,80 | 1,40 -25 |
| 31125 <b>delikata</b> , fleischfarbigrosa         |     |      |          |
| 31127 <b>rubicunda</b> , rot                      |     |      |          |
| 31130 <b>Rosenkönigin</b> , rosa                  |     |      |          |
| 31132 <b>Korallenrosa</b>                         |     |      |          |
| 31133 <b>Kirschrot</b>                            |     |      |          |

**Halbohe einfache, 30-40 cm**

- |   |      |      |     |
|---|------|------|-----|
| 31135 <b>Weißer Schwan</b>  | 10,- | 1,90 | -25 |
| 31140 <b>York</b> , karminpurp. auf weiß                          | 7,80 | 1,40 | -25 |
| 31143 <b>Petargonium</b> , zart. m. Fleck                         | 7,80 | 1,40 | -25 |
| 31149 <b>Orange Ruhm</b> , lachsrot auf weiß                      |      | 2,60 | -30 |
| 31157 <b>Gloriosa</b> , purpur                                    | 10,- | 1,90 | -25 |
| 31162 <b>Entzücken</b> , rosa                                     | 7,80 | 1,40 | -25 |
| 31165 <b>Cattleya</b> , fliederfarbig mit Silberglanz (Heinemann) | 7,80 | 1,40 | -25 |



Godetia (Fortsetzung)	100 g	10 g	1 Port.
	DM	DM	DM
31170 <b>Prachtmischung halb. einf.</b>	<b>7,20</b>	<b>1,40</b>	<b>-25</b>
<b>Niedrige einfache, 20 cm</b>			
31136 <b>Feuerkönig</b> , glühendrot	<b>9,40</b>	<b>1,60</b>	<b>-25</b>
31148 <b>Blitzstrahl</b> , tiefstes Dunkelr.	<b>10,-</b>	<b>1,90</b>	<b>-25</b>
31150 <b>Wilde Rose</b> , silberrosa mit Karminhauch	<b>10,-</b>	<b>1,90</b>	<b>-25</b>
31158 <b>Rosamunde</b> , rosenrot	<b>4,40</b>	<b>-80</b>	<b>-25</b>
31160 <b>Scharlachkönigin</b> , karmin-scharlach	<b>10,-</b>	<b>1,90</b>	<b>-25</b>
<b>Halbhohe gefüllte, 40 cm</b>			
31166 <b>Cattleya</b> , zartlila (Heinem.)			
31168 <b>Azaleenblütige</b> , zartrosa mit karminroten Flecken	<b>14,80</b>	<b>2,80</b>	<b>-30</b>
31169 <b>Cornelia</b> , zartrosa			
31171 <b>Rembrandt</b> , rosa mit dunkelkarmin			
31174 <b>Sybil Sherwood</b> , lachsrosa	<b>18,20</b>	<b>3,20</b>	<b>-35</b>
31175 <b>Weißer Strauß</b>			
31176 <b>Brillant</b> , karmesin mit weiß			
31177 <b>Mädchenerröten</b> , rosa			
31178 <b>Meteor</b> , dunkelkarmin-scharl.	<b>14,80</b>	<b>2,80</b>	<b>-30</b>
31173 <b>Azaleenblütige Prachtmischung (Azaleenschau)</b> Reiche Farbenzusammensetzung von prächtiger Wirkung			

### Gypsophila elegans, Schleierkraut

F. 50 cm. VI-IX. Kultur 1			
31213 <b>maxima alba</b> , weiß	<b>2,60</b>	<b>-50</b>	<b>-15</b>
31214 <b>rosa</b> , rosenrot	<b>3,20</b>	<b>-60</b>	<b>-15</b>

### Helianthus, Sonnenblume

F. und M. VII-IX. Kultur 1			
31322 <b>cucumerifolius Stella</b> , Miniatur-Sonnenblume, goldg., 150 cm	<b>6,40</b>	<b>1,20</b>	<b>-25</b>
31325 - <b>Mischung</b> , 150 cm	<b>4,80</b>	<b>-90</b>	<b>-20</b>
31324 - <b>Herbstschönheit</b> , goldgelb bis bronzefarbig m. brauner Zone. Beschreibung siehe unter Neuheiten Seite 5		<b>2,40</b>	<b>-25</b>
31334 <b>uniflorus</b> , riesenblumig, gelb, 3 m	<b>3,-</b>	<b>-60</b>	<b>-15</b>
31336 <b>annuus purpureus Abendsonne</b> . Eine rote Sonnenblume, 2/3 nach dem Rande kastanienbraunrot, ähnlich einer riesigen Gaillardia. 2 m	<b>1 kg DM 22,40</b>	<b>3,-</b>	<b>-60</b>
<b>Helichrysum</b> siehe S. 41			



31.336 Helianthus Abendsonne

Iberis, Schlieflenblume	100 g	10 g	1 Port.
	DM	DM	DM
schön für Einfassungen. F. VI-VII. Kultur 1			
31470 <b>amara</b> , weiß, 25 cm	<b>2,40</b>	<b>-40</b>	<b>-15</b>
31474 <b>coronaria Kaiserin</b> , weiß 30 cm	<b>6,40</b>	<b>1,20</b>	<b>-25</b>
31475 <b>coronaria princeps</b> , weiß, 15 cm	<b>6,40</b>	<b>1,20</b>	<b>-25</b>
31496 <b>umbellata nana hybr.</b> , <b>Prachtmischung</b>	<b>3,60</b>	<b>-70</b>	<b>-15</b>
31499 -- <b>Illacina</b> 1 kg DM	<b>35,20</b>	<b>4,40</b>	<b>-80</b>

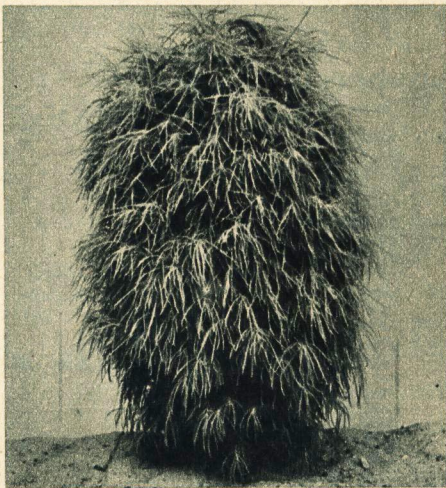

34492 Kochia trichophylla

34492 <b>Kochia trichophylla</b> . Somm.-Zypresse, schnellwüchsige fein belaubte Grün-pflanze mit herrlicher Herbstfärbung, vertragen Heckenschnitt, 100 cm. Kultur 4	<b>1 kg DM 38,30</b>	<b>4,80</b>	<b>-90</b>	<b>-20</b>
--	----------------------	-------------	------------	------------

Lathyrus Seite 32

<b>Lavatera</b> , Pappelrose F. 100 cm, VII-IX. Kultur 1			
31586 <b>trimestris fl. albo weiß</b>	<b>3,20</b>	<b>-60</b>	<b>-15</b>
31590 - <b>Sonnenuntergang, rosa</b> 1 kg DM	<b>25,60</b>	<b>3,20</b>	<b>-60</b>

31622 <b>Leptosyne stillmani Goldrosette</b> , goldgelb gefüllt. M. 45 cm, VI-VIII. Kultur 5	<b>12,-</b>	<b>2,40</b>	<b>-25</b>
--	-------------	-------------	------------

Levköjen Seite 34

### Linaria maroccana, Zimbelblume

F. 30 cm. VI-IX. Kultur 1			
Nach dem ersten Flor zurückgeschnitten, blühen die Linarien nochmals sehr schön.			
31647 <b>Excelsior-Mischg.</b> (Heinem.)	<b>5,80</b>	<b>1,10</b>	<b>-20</b>
31650 <b>Feenstrauß</b> , wunderb. Spiel heller Farbtöne (Heinemann)	<b>5,80</b>	<b>1,10</b>	<b>-20</b>

31670 <b>Linum grandifl. rubrum</b> , 50 cm, prächtiger rotblühender Lein. Kultur 1	<b>1 kg DM 22,40</b>	<b>3,-</b>	<b>-60</b>	<b>-15</b>
---	----------------------	------------	------------	------------

# Edelwicken

Wir sind bemüht, stets die wertvollsten Neuzuchten von Lathyrus anzubieten und haben alle überholten Sorten weggelassen. Deshalb glauben wir mit Recht anzunehmen, daß unser Sortiment unübertroffen ist.

## Lathyrus odoratus Spencer

VI-VII. Kultur 14

39204	<b>Ambition</b> , lilarosa, riesenblumig	100g	10g	1 Port.	DM	DM	DM
39205	<b>Amethyst</b> , hellameethystblau	}	7,20	1,40	-	30	
39215	<b>International</b> , rosigmalvenfarbig						
39265	<b>Weiche Freude</b> , cremegelb						
39275	<b>Flamingo</b> , orangescharlach						
39276	<b>Daddy Long Legs</b> , scharlach mit kirschrosa, riesenblum.						
39288	<b>Lagerfeuer</b> (Grenadier), scharlach						
39306	<b>Krause Karmin</b>						
39318	<b>Mrs. A. Searles</b> , kirschrosa						
39322	<b>Schwarzer Diamant</b> , schwarzrot						
39330	<b>Rose aus Damaskus</b> , leucht. karminrosa						
39333	<b>Mayfair</b> , rosenrota, weißem Grund						
39368	<b>Gloriosa</b> , orangescharlach						
39399	<b>King Lavender</b> , helllavendel						
39402	<b>Windsor Blue</b> , mittelblau						
39409	<b>Marineblau</b>						
39415	<b>Weißer Spencer</b> , weiß						
39416	<b>Gigantic</b> , reinweiß, riesenblumig						
39438	<b>Clown</b> , karmin auf weißem Grund						
39155	<b>Prachtmischung riesenblumiger</b> 1 kg DM 51,20	6,-	1,20	-	25		
39108	<b>Ein Sortiment von 5 schönen Sorten</b> DM 1,-						

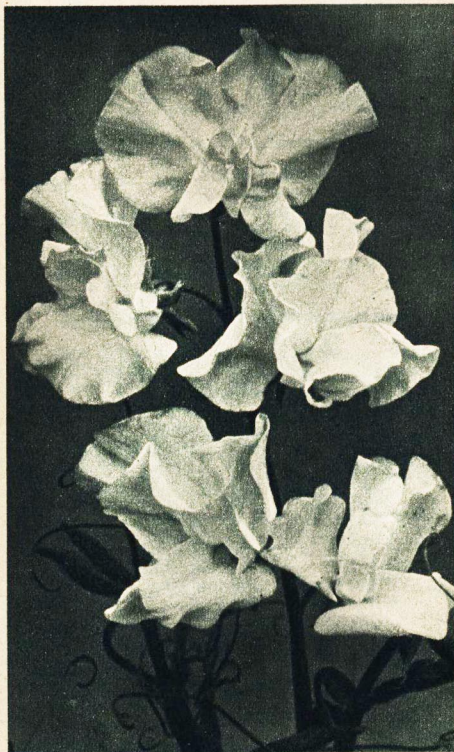

Typische Blume aus unserer frühbl. Spencer-Mischung

## Frühblühende oder Spencer-Treib-Lathyrus

Diese Wicken blühen im Freien 14 Tage bis 3 Wochen früher als die anderen Edelwicken.

**Mißernte**, nur einige Sorten lieferbar.

39506	<b>Balls Rose Improved</b> , rosenrot	}	10,-	1,90	-	35	
39513	<b>Eldorado</b> , reines Orange						
39522	<b>Grenadier</b> , feurigrot						
39534	<b>Orientale</b> , cremegelb						
39535	<b>Rhapsodie</b> , lavendel						
39548	<b>Hiawatha</b> , verbesserte Riesen Rosa						
39550	<b>Roter Vogel</b> , karminrot						
39575	<b>Gardenia</b> , reinweiß						
39576	<b>Schneesturm</b> , reinweiß						
39583	<b>Zvolaneks Salmon</b> , lachs mit Kirschtön						
39595	<b>Fiesta</b> , brillantscharlach	}	8,40	1,50	-	30	
39597	<b>Vulkan</b> , scharlach						
39600	<b>Prachtmischung aller Farben</b> 1 kg DM 67,20						
39601	<b>1 Sortiment der 5 besten frühblühenden Edelwicken</b> 5 Port. DM 1,10						

## Lathyrus Cuthbertson

Diese neuere Rasse zeichnet sich durch ihren kräftigen Wuchs aus, sie hat besonders lange Schnittstiele mit 4-5 Blumen, dabei ist sie 3-4 Tage früher als die Spencer-Klasse. Auch zum Treiben gut geeignet.

**Mißernte**, nur mit \* bezeichnete lieferbar.

*39464	<b>Marlon</b> gelb	100 g	10 g	1 Port.	DM	DM	DM
39465	<b>Tommy</b> hellblau	}	15,40	2,80	-	40	
*39466	<b>Lois</b> leuchtendrosa						
39467	<b>Frances</b> lachsrosa						
39468	<b>Kenneth</b> blutrot						
39469	<b>Coline</b> scharlachrot						
39472	<b>Janet</b> weiß						
39473	<b>Jimmy</b> scharlachrot						
39474	<b>Danny</b> dunkelblau						
39475	<b>G. Frank</b> lavendel						
39470	<b>Mischung</b>						





**Lobelia, Männertreu**

M. 10-15 cm. VI-IX. Kultur 8

**Lobelia erinus**, gedrunge wachsende Sorten, für Einfassungen, Teppichbeete und zur Topfkultur geeignet

	100 g	10 g	1 Port.	
	DM	DM	DM	
21602 <b>pumila splendens</b> , dunkelblau, weiß geäugelt	} 34,60	} 5,60	} -35	
21604 <b>Magentarot m. weißem Auge</b> (Heinemann)				
21606 <b>Mitternachtsblau</b> , schwarzblau ohne Auge. Die dunkelste Lobelie (Heinemann)				
21610 <b>Firmament</b> , himmelblau, (Heinemann)				
21616 <b>Kristallpalast</b> , ultramarinblau, dunkellaubig				
21620 <b>Kaiser</b> , kornblumenblau	23,-	4,-	-30	
21622 <b>Schneeball</b> , schneeweiß				

**Lobelia hybrida pendula: Ampeloder Hängelobelien.** Für Töpfe und Balkonkästen; sehr gut auch für schattige Lage

21658 <b>Miranda</b> , purpurrosa	4,60	-30	
21660 <b>Saphir</b> , tiefblau	4,60	-30	
21662 <b>Angelina</b> , schneeweiß	17,40	3,-	-30

Lavatera, Linaria, Linum Seite 31

Löwenmaul siehe unter Antirrhinum

21710 <b>Lonas inodora</b> (Goldenes Ageratum), kräftig gelb, schön f. Beete und Vasen. 30 cm. VII-X	26,60	4,60	-30
--	-------	------	-----

**Lupinus, Lupinen, Wolfsbohne**

Alle einjährigen Lupinen sind reizende Sommerblumen; viele von ihnen besitzen Wohlgeruch. F. VI-VIII. Kultur 1.

31700 <b>albo-coccineus</b> , wohlriech. rosa und weiß. 60 cm	} 3,20	} -60	} -15	
31717 <b>hartwegii</b> albus, weiß, alle hartwegii-Sorten sind spätblühend und halbhoch. 60 cm				
31721 - <b>coeruleus</b> , blau. 60 cm				
31727 <b>hybr. insignis</b> , violettrot, einzige, die einfarbig rot ist. 60 cm				
31729 - <b>nigrescens</b> , wohlriechend, großblumig, prachtvoll dunkelblau. 60 cm				
31739 <b>mutabilis roseus</b> , wohlriechende, großblum., dreifarbige. 100 cm 1 kg je Sorte DM 25,60				
31745 <b>nanus</b> , blau, für Einfassungen. 30 cm	4,-	-70	-20	
31750 <b>nanus Schneekönigin</b> , 30 cm, das Gegenstück zur blauen	4,-	-70	-20	
31760 <b>texanus</b> , niedrig, dunkelblau mit Auge. 30 cm	4,-	-70	-20	
31766 <b>Hohe Mischung</b> 1 kg DM 19,-	2,60	-50	-15	
31768 <b>Niedrige Mischung</b> 1 kg DM 32,-	4,-	-70	-20	
31770 <b>Ein Sortiment</b> von fünf der schönsten Lupinen-Sorten 5 Port. DM -60				

**Malope grandiflora, Trichtermalve**

F. H. VII-IX. 100 cm. Kultur 1

31778 <b>purpurea</b> , 1 kg DM 20,80	} 2,80	} -50	} -15	
31779 - <b>Brilliantrosa</b>				
31780 - <b>alba</b>				

**Matricaria eximia grdf. fl. pl.**

M. VII-X, 35 cm. Kultur 4

	100 g	10 g	1 Port.	
	DM	DM	DM	
31819 <b>Balls Weiße</b>	11,60	2,20	-25	
31820 <b>nana fl. pleno Goldball</b> , gelb, eignet sich gut zum Einpflanzen in Töpfe. 25 cm	26,60	4,60	-35	
31822 -- <b>Schneeball</b>		4,60	-35	
31827 <b>Matthiola bicornis</b> , gute Bienenfutterpflanze. H. F. 40 cm. VII-VIII. Kultur 1	2,60	-50	-15	
31850 <b>Mesembrianthemum criniflorum, Mittagsblume</b> , kriechend, vortrefflich für Steingärten, liebt sonnige Lage, anspruchslos, überdeckt mit 2 cm großen Blüten in allen Farbschattierungen von weiß, gelb, rosa und rot. M. VII-IX. Kultur 4	19,20	3,20	-40	
21774 <b>Mimulus tigrin. grdf.</b> , Wasergaulker. M. VII-IX. 25 cm. Kultur 8	6,80	-35		

**Nemesia strumosa nana comp. grandiflora**

31921 **Triumph Prachtmischung** (Heinemann). Reichhaltiges Farbenspiel in leuchtend roten und orangefarbenen Tönen. Großblumig, gedrunge wachsend. Von anderen Einjahrsblüheren unerreicht. Auch zur Topfkultur geeignet. Ist der erste Flor verblüht, dann schneidet man die Pflanzen ungefähr handbreit über dem Boden ab, gibt, wenn nötig, einen Dungguß, und in 14 Tagen sind sie wieder im schönsten Flor, der bis zum Frost dauert. M. 20 cm. VI-IX. Kultur 4

31960 <b>Nemophila insignis Prachtmischung</b> . F. 15 cm. V-VII. Kultur 1	2,60	-50	-15	
31980 <b>Nierembergia hippomanica</b> , lavendelblau, geeignet für Freiland zur Belebung von Steingärten und für Töpfe. 15 cm. Kultur 8 1 g DM 10,50				-50

**Nicotiana affinis, Ziertabak**

M. VIII-X. Kultur 5

31966 <b>hybrida Mischung</b> . 80 cm	} 5,80	} 1,10	} -25	
31968 <b>nana kermesina</b> . 50 cm				
31970 <b>sanderæ atrosanguinea</b> . 75 cm				
31972 <b>Sensation Tageslichtfarbmischung</b> . Ganztäglich blühd., für halboho Gruppen, wegen des schönen, bisher noch nicht vertretenen Farbenspieles unentbehrlich.				

**Nigella damascena fl. pl.,**

Jungfrau im Grünen VI-IX. 45 cm. Kultur 1 und 9

32005 <b>Dunkelblau</b> 1 kg DM 19,20	2,60	-50	-15
32012 <b>Mischung</b> 1 kg DM 16,-	2,20	-50	-15

## Levkojen

Heinemanns Spezialzucht

Unsere Levkojen sind ausprobierte Qualität, die 60 bis 80% gefüllte Pflanzen bringt. Es kann vorkommen, daß einmal eine Sorte zurückschlägt und weniger gefüllte Blumen ergibt. VII-VIII, Kultur 10

### Dresdener Sommerlevkojen

Große, lockere Blumenrispen, besonders geeignet zur Freilandkultur. Ergeben vorzügliches Schnittmaterial. Höhe 60 cm, folgen in der Blütezeit der Erfurter Sommerlevkoje.

8595	<b>Dunkelblau</b> (dunkelviolet)	100 g	10 g	1 Port.
8597	<b>Leuchtend purpurkarmin</b>	DM	DM	DM
8598	<b>Rosa</b>	}	51,-	8,-
8599	<b>Kanariengelb</b>			
8600	<b>Schneeweiß</b> , sehr früh			
8602	<b>Blutrot</b>			
8605	<b>Chamois</b>			
8606	<b>Silberlila</b> , hellblau			
8607	<b>Prachtmischung</b>	46,-	7,20	-35

### Erfurter Sommerlevkojen

30-40 cm hoch, frühblühend, verzweigt.

8350	<b>Prachtmischung leucht. Farben</b>	38,40	6,-	-30
------	--------------------------------------	-------	-----	-----

### Riesen-Perfektion- (Bismarck-) Sommerlevkojen

Sehr gute späte Schnittklasse, 70 cm hoch, eignen sich auch für Treibzwecke.

8760	<b>Reinweiß</b>	8765	<b>Kanariengelb</b>	}	46,-	7,20	-35
8770	<b>Chamois</b>	8773	<b>Hellblau</b>				
8775	<b>Karmesin</b>	8776	<b>Dunkelblau</b>				
8780	<b>Rosa</b>						
8785	<b>Prachtmischung</b>	38,40	6,-				

### Mammut-Excelsior-Levkojen

einstengelig, hochwachsend, Höhe 60 bis 70 cm. Für Schnittzwecke außerordentlich wirkungsvoll. Die großen Rispen geben prächt. Sträuße. Treibsorten.

8610	<b>Schneeweiß</b>	}	1 g	DM	1,90
8612	<b>Karmesin</b> , besonders früh				
8615	<b>Dunkelblau</b>				
8617	<b>Silberrosa</b> , malvenfarbiglila				
8620	<b>Chamoisrosa</b>				
8622	<b>Fackelträger</b> , hellrot, früh				
8624	<b>Karminrosa</b> (Heinemann)				
8625	<b>Silberlila</b> (Heinemann)				
8636	<b>Chamois</b>				
8639	<b>Kupferschilach mit Gold</b>				
8640	<b>Gelb, Neuheit 1953</b> (Heinem.)				
8641	<b>Mondlicht</b> , hellgelb, besonders früh	}	96,-	15,-	-50
8642	<b>Illusion</b> , rubinrot				
8644	<b>Leuchtturm</b> , rubinrot mit gelber Mitte, Neuheit 1955 (Heinemann)				
8645	<b>Prachtmischung</b> , 1 g DM 1,75	90,-	14,-	-40	

### Frühblühende großbl. Winterlevkojen Nizzaer Riesen

Höhe 70 cm. Kultur 10 oder 11 Blüht bei Sommeraussaat sehr zeitig im Frühjahr und ergibt herrliches Schnittmaterial.

9365	<b>Rosa</b> , großblumig	}	48,-	7,60	-40			
9366	<b>Parmaveilchen</b> , zartes Blau							
9370	<b>Reinweiß</b>							
9375	<b>Monaco</b> , karmesinrot							
9378	<b>Mandelblüte</b> , zartfeinschfarb.							
9380	<b>Sommernacht</b> , dunkelviolet							
9385	<b>Prachtmischung</b>					40,-	6,40	-35



Mammut-Excelsior-Levkojen

### Zwerg-Pyramiden- (Treib-) Levkojen

Höhe 20 cm. Kultur 10 oder 11

Nach kurzer Kultur im Kalthaus oder kalten Kästen ergeben sie vollgarnierte Topfpflanzen. Sehr hoher Prozentsatz gefüllt blühender. Aussaat für Frühjahrslüher September bis Januar, für Herbst- und Winterblüher Juni bis August.

8650	<b>Schneeflocke</b> , reinweiß	100 g	10 g	1 Port.
8655	<b>Rosa Teicher</b> , zartrosa	DM	DM	DM
8659	<b>Käthe Teicher</b> , porzellanbl.	}	102,-	16,-
8661	<b>Rubin</b> , feurigrot			
8665	<b>Frau Marie Teicher</b> , zart-lachsrosa			
8667	<b>Saphir</b> , tiefdunkelblau			
8673	<b>Rheingold</b> , klares Goldgelb			
8675	<b>Prachtmischung</b>	90,-	14,-	-50

### Treib-Levkojen Nordische Riesen

Eine eintriebige, besond. empfehlenswerte Klasse, sowohl für Freiland als auch zum Treiben. Benötigen nur eine Kulturzeit von 80 Tagen. Aussaat zum Treiben Januar/Februar. Frühbeetaussaat Februar bringt im Mai erstklassige Schnitt-Levkojen im Freien. Die gefüllt blühenden sind größtenteils schon am starken Sämling erkennbar, 60 cm.

8481	<b>Weiß</b>	}	96,-	15,-	-50			
8482	<b>Gelb</b> , zarter Pastellton							
8483	<b>Karminrosa</b>							
8484	<b>Rubinrot</b>							
8485	<b>Hellblau</b>							
8486	<b>Silberlila</b>							
8487	<b>Rosa</b>							
8488	<b>Chamois</b>							
8490	<b>Prachtmischung</b>					90,-	14,-	-40

### Großblum. Erfurter Winterlevkojen

Höhe 50 bis 60 cm. Kultur 11

Aussaat erfolgt Mai bis Juni. Überwinterung frostfrei im kalten Kasten.

9185	<b>Prachtmischung</b> 1 g DM 1,50	78,-	12,-	-40	
8790	<b>Levkojen</b>	}	15,40	2,80	-30
	<b>Schnittsorten-Mischung</b>				
	<b>aller Klassen</b>				

Linaria u. Linum Seite 31, Lobelia-Nigella Seite 33



**Papaver, Gartenmohn** 100 g 10 g 1 Port.  
 F. VI-VIII. Kultur 1 DM DM DM  
 Mohn kann knospig geschnitten werden und entwickelt sich in der Vase prächtig.

**Papaver somniferum laciniatum fl. pl., Heinemanns gefüllter Federmohn.** 90 cm.

21875 **Mischung.** 1 kg DM 35,20 4,40 - ,80 - ,20  
 Einzelne Farben sind ebenfalls lieferbar, bei Bedarf erbitten wir Anfrage.

21900 **nanum fl. pl. cardinale**, halbgefüllter Federmohn gemischt. 60 cm 4,40 - ,80 - ,20

21960 **paeoniflorum fl. pl., gefüllter hoher Päonienmohn, Prachtmischung,** 90 cm 1 kg DM 35,20 4,40 - ,80 - ,20

22021 **glaucum, Tulpenmohn.** Einfach, brennend scharlachrot mit schwarzen Flecken. Sehr wirkungsvoll, lange blühend, besonders für Herbstausaat. 50 cm Kultur 1 u. 9. 5,80 1,10 - ,25

22196 **rhoeas, Seidenmohn,** allgefüllte begonienblütige Mischung, schöne Pastellfarben. 70 cm. 1 kg DM 102,- 12,60 2,50 - ,30



21875 Gefüllter Federmohn

*Petunien*, eine der großen Heinemann-Spezialitäten

Aussaat: Mitte Februar bis Anfang April unter Glas, warm. Sämlinge sehr zeitig pikieren, dann einzeln in kleine Töpfchen pflanzen für spätere Auspflanzung ins freie Land. Zur Bepflanzung von Balkonkästen und für Topfkultur sehr zu empfehlen. Kultur 7.

**Petunia longissima pendula, 8 Blütensegen** (Heinemann) Balkon-Petunien

Eine bedeutende Verbesserung der pendula Klasse, die sich durch längere elastische Stengel und leuchtendere Farben auszeichnet V-IX

19391 <b>Samtigdunkelviolet</b>	} 192,- 30,- - ,40	100 g 10 g 1 Port.
19392 <b>Dunkelpurpur</b>		DM DM DM
19393 <b>Reinrosa</b>		
19394 <b>Magenta</b>		
19395 <b>Weiß</b>		
19396 <b>Blau mit weißem Stern</b>		
19397 <b>Rot mit weißem Stern</b>		
1 g je Sorte DM 3,75		
19398 <b>Mischung</b> 1 g DM 3,15	160,- 25,20 - ,35	

hybr. pendula, Balkon-Petunien  
 19380 **Prachtmischung** 1 g DM 3,15 160,- 25,20 - ,35

**Petunia hybr., allgefüllte**

19285 **nana comp. multiflora fl. pl. Topf-Petunie Gärtnerstolz** (Heinemann)

Namenschutz. Diese wertvolle Petunie ist übersät mit leuchtend bengalischrosa Blüten. Die Pflanze ist buschig, gut verzweigt und erreicht eine Höhe von 20 cm. Der Blütenflor beginnt sehr zeitig im Jahr und endet mit dem Frosteintritt im Herbst. Mit Recht löst sie die bekannte Sorte Rosa Bonheur ab, die nur bis 40% gefüllte Pflanzen brachte. Fällt 100 proz. gef. u. farbtreu. ¼ g DM 14,-, 10 Port. DM 6,30, 1 Port. -,70



Petunia longissima pendula

Pflanze aus *Petunia sup. nana* Prachtmischung

### **Petunia hybr. grdfll. superb. nana** Heinemanns niedrige Riesen-Petunien

19475 **Prachtmischung**. Die gedungen wachsende Pflanze blüht reich. Die Blüten sind sehr groß, aber nicht flattrig; infolge der gewellten Blumenblätter besonders reizvoll. VI-IX. 40-50 cm.  
10 g DM 140,-, 1 g DM 17,50, 1000 K. DM 4,30  
1 Port. DM -,70

### **Petunia hybr. grandiflora**

**Größlumige einf. Petunien** für Topf und Balkonkästen. 75-100 cm. VI-IX.

1 g 1000 K. 1 Port.  
DM DM DM

19322 **Prachtmischung** 10 g DM 80,- 10,- 2,15 -,40  
Auch in Sorten lieferbar, bei Bedarf erbitten wir Anfrage.

### **Petunia hybr. grdfll. nana** Erfurter Zwerg-Petunien

Nachstehend ganz niedrige (30 cm) gedungen wachsende, buschige Sorten, die besonders für Töpfe und Balkonkästen geeignet sind. Mit Blüten übersät, großblumig, einfach blühend.

- 19345 **Karminrosa**, sehr wertvoll. Gut in Wuchs und Blütenform, ähnlich Weiße Wolke 13,- 2,80 -,50
- 19346 **Marktprinzessin**, karminrot mit scharlach 13,- 2,80 -,50
- 19347 **Purpurrote Wolke**, ein herrliches Gegenstück zu der sehr beliebten Weißen Wolke, ganz gedungen, sehr lange überreich blühend 10 g DM 104,- 13,- 2,80 -,50
- 19348 **Weiße Wolke**, altbekannte unentbehrliche Balkon- und Topfpetunie. Beste Qualität 10 g DM 104,- 13,- 2,80 -,50
- 19349 **Prachtmischung**, reiches schönes Farbenspiel 10 g DM 100,- 12,50 2,70 -,50

### **Petunia hybr. grandifl. fimbr.**

**Größlumige gefranste Petunien**

Für Töpfe und Balkonkästen. 40-60 cm hoch. VI-IX.

- 19513 **Miranda**, feurigbrillantkarm. in scharlach übergehend
- 19538 **viojacea Marine** (Heinemann), dunkelblau 10,50 2,40 -,50
- 19540 **maculata**, rotweiß gefleckt
- 19541 **Goldenes Jubiläum**, tiefkarminrot mit Gold 10 g je Sorte DM 84,-
- 19550 **Mischung** 10 g DM 80,- 10,- 2,30 -,45

### **Petunia hybr. fimbriata nana**

**Gefranste Erfurter Zwerg-Petunien**

Ganz gedungen wachsend mit gefransten Blumen. Geeignet für Topf-, Balkon- sowie Beetpflanzung.

- 19560 **Prachtmischung**. 10 g DM 90,-, 1 g DM 11,25  
1000 K. DM 2,50, 1 Port. DM -,45
- 19563 **Frohsinn**, rosa mit weiß
- 19565 **Abendsonne**, brillantrosarot
- 19567 **Gottfried Michaelis**, purpurrot
- 19568 **Spitzenschleier**, reinweiß
- 19569 **Blauer Falter**, samtig dunkelbl., etwas höher als die anderen Sorten.
- Vorstehende Sorten kosten: 1 g DM 12,50,  
1000 K. DM 2,80, 1 Port. DM -,50

### **Petunia hybr. grandifl. superbissima**

**Heinemanns Riesen-Petunien**, 75 cm, VI-IX bringen die schönsten u. größten Blumen mit einem groß. Schlund, der sich in schönem Kontrast von der übrigen Blume abhebt. Unsere Zucht ist unübertroffen.

- 19404 **Intus aurea**, Schlund gelb, schön gezeichnet
- 19408 **Württemberg**, dunkelpurpur
- 19410 **Harlekin**, gefleckt und gerandet rot mit weiß
- 19411 **maculata** (Heinemann), weiß mit rotviolett
- 19412 **Württembergin**, rosa
- 19415 **Aifons**, dunkelpurpur, Schlund schwarz, gekraust
- 19416 **rosea**
- 19424 **alba**
- 19426 **atrosanguinea**, dunkelrosa mit weißem Schlund
- 19428 **venosa (Kaiserin)** (Heinem.), lilablau, purpur geadert, mit großem dunklem Schlund
- 19430 **Kupferscharlach** (Heinemann) mit dunklem Schlund, eine herrliche samtige Farbe
- 19431 **Kupferrosa** (Heinem.) m. hell geadertem Schlund
- 19435 **Lachskönigin**, lachsrosa Töne, dunkler geadert
- Vorstehende Sorten kosten:  
1 g DM 16,-, 1000 Korn DM 3,50,  
1 Port. DM -,50
- 19454 **Prachtmischung**, reichhaltiges Farbenspiel  
10 g DM 112,-, 1 g DM 14,-, 1000 K. DM 3,-  
1 Port. DM -,50

**Petunia hybr. nana, Einfache Beet-Petunien**

Überall, in Gärten, auf Farbenbeeten sowie in der Balkonausschmückung hat diese Klasse der Petunien größte Verbreitung gefunden. V-IX.

	100g	10g	1 Port.	
	DM	DM	DM	DM
19626 <b>Himmelskönigin</b> , ein karminrosa etwas höheres Himmelsröschen, mit hellem gedert. Schlund 1 g DM 6,-	308,-	48,-	-50	
19631 <b>Himmelsröschen</b> , ganz gedungen, lebhaftrosa, herrlich als Topfpflanze, für Gruppen, Rabatten und Balkonkästen. <b>la Qualität, aus Topfpflanzen gezogener Samen</b> 1 g DM 3,75	192,-	30,-	-50	
19633 <b>Himmelsröschen</b> , ganz gedungen 1 g DM 1,90	96,-	15,-	-40	
19634 <b>Ratscherr</b> , dunkelblau 1 g DM -75	36,-	6,-	-35	
19636 <b>Heinrich</b> , tiefpurpurrot 1 g DM 1,50	12,-	-40		
19637 <b>Feuerkönig (Feuerwehr)</b> , feurig-kupferrot: schönste rote Beetpetunie. Topfsamen ganz echt. 1 g DM 6,-	48,-	-50		
19641 <b>Schneeglocke</b> , reinweiß, sehr reichblühend 36,-	6,-	-35		
19642 <b>Admiral</b> , großbl., reintiefblau 1 g DM 12,50, 1000 K. DM 2,-		-50		
19643 <b>Marlenkäfer</b> , karminrot, Topfsamen 1 g DM 6,-	48,-	-50		
19645 <b>Feuerschein</b> , feurigkarmin mit gelb 1 g DM 1,50	78,-	12,-	-40	

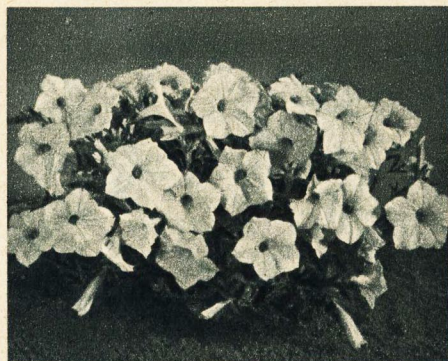
19641 *Petunia hybr. nana* Schneeglocke

	100g	10g	1 Port.	
	DM	DM	DM	DM
19655 <b>Silberlilia</b>	36,-	6,-	-35	
19660 <b>Prachtmischung niedriger Petunien</b> , zusammengestellt aus den allerschönsten Farben dieser Gattung, 20-30 cm	27,80	4,80	-35	
19672 <b>Prachtmischung kleinblumiger Petunien</b> , 30-50 cm. Nicht zu eng pflanzen	8,80	1,60	-25	

**Phacelia**

VI-VIII. Kultur 1

32244 <b>campanularia</b> Wasserbündel, prachtvolles Enzianblau, für Einfassungen und Beete M. u. F. H. 15 cm	5,80	1,10	-25
32246 <b>tanacetifolia</b> , Bienenfutter, F. H. 90 cm 1 kg DM 24,-	3,20	-60	-15

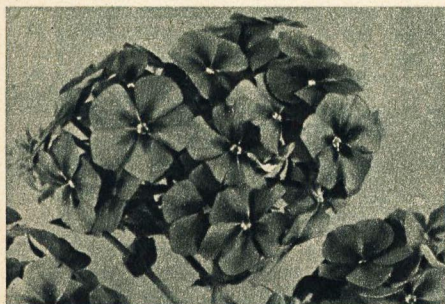
22460 *Phlox drummondii grandifl.*  
Prachtmischung**Phlox drummondii grandifl.**

M. VI-X. Kultur 3

Diese reizende, 30 cm hohe Sommerblume blüht den ganzen Sommer über und ist eine äußerst wirkungsvolle Beetbepflanzung.

42260 <b>Großblumige Prachtmischung</b>	16,80	2,90	-30
---	-------	------	-----

22520 **Großblumige, niedrige Prachtmischung (Cäcilien-Phlox)**

Heinemann, 15-20 cm hoch, bildet runde, geschlossene, mit Blüten zugedeckte Pflanzen für Beetbepflanzung und Topfkultur. VI-X

27,- 4,60 -35

**Portulaca grandiflora, Portulakröschen**

22690 <b>Prachtmischung einfacher und gefüllter</b> , reizende Spielarten, 15 cm. Kultur 4		-40
--	--	-----

**Reseda odorata grandifl.**

VI-VIII. Kultur 1 und 15. F. M. H. Höhe 30-40 cm

32280 <b>Großblumige wohlriechende</b> 1 kg DM 38,40	4,80	-90	-20
32301 <b>Treib-Reseda</b> , großblumig, langrispig mit langem Stiel	14,40	2,80	-25
32309 <b>Riesen-Machet (Bismarck)</b> mit ungemein langen Riesen-Blütenrispen (15 bis 18 cm im Umfang), in der Farbe wie Machet, nur kräftiger u. sehr verzweigt wachsend 1 kg DM 118,-	14,40	2,80	-25
32310 <b>Machet</b> , allbekannte, vorzügl. Sorte, ausgezeichnet zur Topfkultur	10,60	2,-	-25
32311 <b>Weißer Perle</b> , Weißblüh. Art der großblumigen Machet-Reseda	14,40	2,80	-25
32313 <b>Goliath</b> , dunkelrot mit großen Blütenrispen	14,40	2,80	-25
32315 <b>Goliath</b> , goldgelb, größtblumige goldgelbe Sorte	14,40	2,80	-25
32320 <b>Mischung obiger Reseda-Sorten</b>	6,40	1,20	-25

32352 *Rudbeckia hirta* Meine Freude**Rudbeckia, Sonnenhut**

Wertvolle, haltbare Schnittblume, die von Anfang Juli bis zum Frost blüht.  
M. VII-IX. **Kultur 4**

32350	<b>bicolor Stern von Kelvedon, gefüllte und halbgefüllte Hybriden</b> in gelben u. braunen Tönungen, 60-75 cm	100 g DM	10 g DM	1 Port. DM	
32352	<b>hirta Meine Freude</b> , große goldgelbe Blumen mit schwarzem Auge, 50 cm	6,40	1,20	-25	
32355	- <b>hybr. Heinemanns neue Farbenmischung</b>	10,20	2,-	-25	
		13,80	2,60	-30	

32390	<b>Salvia farinacea Gruppenblau</b> , Salbei, lange leuchtend blaue Blütenrispen, Schnittblume, 90 cm. M. VI-X. <b>Kultur 5</b>	40,-	6,40	-40	
32393	<b>Salvia horminum</b> , gemischt (gutes Bienenfutter), F. H. 70 cm. VI-IX. <b>Kultur 1</b>	1 kg DM	19,20	2,60	-50 -15

*Salvia splendens* siehe unter Topfpflanzen

**Salpiglossis variabilis superbissima**  
Trompetenzunge. Heinemanns Riesen-Salpiglossis

Aufrecht wachsend; mit starkem Mittelstengel, herrl. orchideenartigen Blumen von leuchtendsten Farben, deren Goldadern so apart wie ein Brokat-überzug wirken. M. VI-IX. **Kultur 4**. 60-70 cm.

22870 **Prachtmischung aller Sorten.** 12,60 2,50 -35

32397	<b>Sanvitalia procumbens fl. pl.</b> , leuchtend orangegelb mit purpurbrauner Mitte, 15 cm, für Teppichbeete und Einfassungen wertvoll. Breitet sich schnell aus, deshalb weit pflanzen, ist den ganzen Sommer mit Blüten überdeckt. <b>Kultur 4</b>	19,20	3,20	-30	
32416	<b>Saponaria multifl. Scharlachkönigin.</b> F. 25 cm, VII-VIII. <b>Kultur 1</b>	4,80	-90	-25	

23090 *Scabiosa atropurpurea* Mischung

**Scabiosa atropurpurea grandifl. fl. pl.**  
Großblumige gefüllte Scabiosen

Schöne vom Juli bis Oktober blühende Schnittblume. Höhe 90 cm. VII-X. **Kultur 4**, M.

23040	<b>Schneeball</b> , reinweiß	100 g DM	10 g DM	1 Port. DM	
23060	<b>Die Fee</b> , hellblau				
23070	<b>Pfirsichblüte</b> , zartapfelblütenrosa				
23075	<b>Liebreiz</b> , zartlachsrosa Töne	7,80	1,40	-25	
23080	<b>Feurigscharlach</b>				
23081	<b>Schwarzpurpur</b>				
23083	<b>Rosa</b>				
23085	<b>Oxfordblau</b> , reinblau, großbl.				
23090	<b>Mischung</b> 1 kg DM	54,40	6,40	1,20	-25
22946	<b>Ein Sortiment</b> von 5 Farben	DM 1,-			

**Schizanthus, Schlitzblume**

Niedrige, mit orchideenartigen Blütchen in vielen Farben bedeckte Büsche. M. V-VIII. **Kultur 4**

32463	<b>wisetonenensis comp. Prachtmischung</b> 25 cm	1 g DM	1,20	58,-	9,60 -45
32474	<b>Riesenblumige Prachtmischung</b> , leuchtender Farben 40 cm	1 g DM	1,20	58,-	9,60 -45
32476	<b>wisetonenensis, Spezial-Prachtmischung</b> . Eine erstklassige, aus Topfpflanzen gezogene Qualität. Für Topfkultur Ausaat im Januar-Februar, 40 cm	1 g DM	1,20	58,-	9,60 -45

32490 **Senecio elegans fl. pl., gem.**  
M. 45 cm. VI-X. **Kultur 4** 19,20 3,20 -30

**Silene pendula comp. fl. pl.**

Leimkraut F. 15 cm. V-VIII. **Kultur 1 und 9**. Bildet mit gefüllten Blumen übersäte niedrige Polster.

32585	<b>Heinemanns Schaumischung</b>	5,80	1,10	-25	
32592	<b>Triumph</b> , karminrot				
32594	<b>Damenröschen</b> , lachsrosa	7,20	1,40	-25	
32595	<b>Weiß</b>				

**Statice** siehe unter Strohlumen Seite 41.

32709 *Tagetes patula nana Marietta*

## *Tagetes*, Studentenblumen

M. u. F. VII-X. Kultur 5.

**erecta fl. pl.**, hohe gefüllte, 70-80 cm32663 **Goldener Schnitt**, halbhoch, 100g 10g 1 Port.  
DM DM DM  
große, gut gefüllte gelb-  
orangefarb. Blumen, sehr  
lange, wenig verzweigte  
Schnittstiele

13,20 2,60 -25

32665 **Goldkrona**, orangegelbe  
Außenblätter, Mitte chry-  
santhemumbli., **Laub ge-  
ruchlos**

13,20 2,60 -25

32666 **Frills**, formschön, hochge-  
wölbt, nelkenblütig, **Laub  
geruchlos**, 1 m 1 kg DM 180,-

21,60 3,70 -30

32661 **Gelber Stein**, hellgoldgelb  
32662 **Goldschmied**, tieforangebl

17,- 3,- -30

Die vorstehenden zwei neueren Sorten sind  
**chrysanthemumbliütig**, für Gruppen und Schnitt  
geeignet, 70 cm hoch. Die große Blume ist fast  
kugelförmig und durch ihre Gleichmäßigkeit sehr  
ansprechend.32670 **fistulosa Orangeprinz**, große  
geröhrt Blume, ballartig  
gefüllt 1 kg DM 108,-

13,20 2,60 -25

32675 **fistulosa Zitronenprinz**, wie  
vorige, nur leuchtend gelb

17,- 3,- -30

32681 **Mischung hoher Sorten**, 80 cm  
hoch 1 kg DM 86,40

10,60 2,- -25

32681a **Mischung hoher Sorten mit  
geruchlosem Laub**

13,20 2,60 -25

**erecta nana fl. pl.**, mittelhohe gefüllte, 45-50 cm32682 **Mischung**, orangegelb,  
bereits  
Anfang Juli blühend, sehr  
wertvoll, die früheste aller  
Tagetes-Sorten

13,20 2,60 -25

32671 **Chrysanthemumbliütige Son-  
nengold**, goldgelb

17,- 3,- -30

32672 **Chrysanthemumbliütige Son-  
nenschein**, kanariengelb  
Wertvolle Bereicherung  
der Tagetes-Schnittsort.,  
geeignet für Beete und  
Gruppen. Blumen mittelgr.,  
6-8 cm Durchmesser, mit  
gutem Schnittstiel.

17,- 3,- -30

32671 **Chrysanthemumbliütige Son-  
nengold**, goldgelb

17,- 3,- -30

32672 **Chrysanthemumbliütige Son-  
nenschein**, kanariengelb  
Wertvolle Bereicherung  
der Tagetes-Schnittsort.,  
geeignet für Beete und  
Gruppen. Blumen mittelgr.,  
6-8 cm Durchmesser, mit  
gutem Schnittstiel.**patula nana fl. pl.** niedrige gefüllteDie niedrigen Tagetes sind bei einfachster Kultur-  
bedingung wohl mit den wichtigsten Beet- u. Grup-  
penpflanzen, die bis zum Frost blühen. 20-30 cm.

- 32691 **Spry**. Eine Verbesserung  
der etwas höheren „Farben-  
klang“. Die äußere Blumen-  
manschette ist mahagonirot  
und nicht nach unten ge-  
bogen. Das dichtgefüllte  
Innere besteht aus schma-  
len hellgelben Blüten-  
blättern. Höhe 20 cm.  
1 kg DM 160,- 19,20 3,20 -30
- 32692 **Scharlachglut**, rotbraun mit  
gelbem Unterton, später  
orange. Blumen 3-4 cm gr.  
1 kg DM 140,- 17,- 3,- -30
- 32695 **Gelber Knirps**. 15-20 cm.  
Die kleinen dichtgef. leuch-  
tend gelben Blumen stehen  
frei über dem sehr kleinen  
Laub und geben der Pflanze  
eine besondere Note.  
Etwas Ähnliches ist bis  
jetzt im Tagetes-Sortiment  
noch nicht vertreten.  
1 kg DM 140,- 17,- 3,- -30
- 32699 **Robert Beist**, dunkelpur-  
rotbraun mit gelbem Ränd-  
chen 1 kg DM 70,40 8,80 1,60 -25
- 32700 **Ehrenkrenz**, gefüllte Abart  
der bekannt, einf. blühen-  
den Sorte 1 kg DM 140,- 17,- 3,- -30
- 32706 **Goldköpftchen**, zierliche gold-  
gelbe dichtgefüllte Blüten,  
dunkelsamtrote Manschet-  
te, reichblühend 14,40 2,80 -25
- 32708 **Mischung niedriger Sorten**  
1 kg DM 60,- 7,20 1,40 -25
- 32703 **Tangerine**, tieforange,  
35 cm. Beschreibung siehe  
Neuheiten Seite 5. 19,20 3,20 -30
- 32704 **Liliput**, reizende braune  
und gelbe gefüllte Blumen,  
gemischt, 20 cm 7,20 1,40 -25
- 32694 **Cupido**, großblumiges gel-  
bes Zwerg-Tagetes, chry-  
santhemumbliütig und ge-  
ruchlos, wertvoll für Topf  
und Beet, 15-20 cm 32,- 5,20 -35
- 32694a **Cupido orange**, ein sehr an-  
sprechendes Gegenstück  
zu 32694 mit den gleichen  
guten Eigenschaften 5,20 -35
- patula nana**, einfache niedrige  
20-30 cm. VI-X.
- 32709 **Marietta**, etwas großblumi-  
gerals Ehrenkrenz, goldgelb 10,60 2,- -25
- 32710 **Ehrenkrenz**, gelb mit braun  
1 kg DM 44,80 5,60 1,10 -20  
1 kg DM 52,- 6,40 1,20 -25
- 32711 **Goldrand** 1 kg DM 52,- 6,40 1,20 -25
- 32717 **Rothaut**, rotbraun mit gelber  
Unterseite, später in gelb  
und bronzefarbig überge-  
hend 14,40 2,80 -25
- 32720 **Sonnenglanz**, leucht. gelb,  
blüht frei über dem Laub.  
Der Flor setzt sehr zeitig  
ein und dauert bis zum  
Frost an. 10,60 2,- -25
- 32719 **signata pumila Gnom**, gold-  
gelb, mit vielen kleinen  
Blumen 11,60 2,20 -25

**Tropaeolum majus nanum**  
Einfache Zwerg-Kapuziner-Kresse  
M. F. 30 cm. VI-X. Kultur 1

32840 **Prachtmischung** aller Sorten 4,- -70 -20  
Rankende Sorten siehe unter Schlingpflanzen

32865	<b>Venidium calendulaceum</b> , goldgelb, 40 cm. VI-IX. Kultur 1 und 4	100g	10g	1 Port.	
		DM	DM	DM	DM
32869	<b>Venidium fastuosum</b> hybr.	1,60	—	—	—,25
		5,—	—	—	—,35



23125 *Riesen-Verbenen-Mischung*  
mit weißem Auge



23610 *Zinnia haageana* hybr. fl. pl. Mischung

<b>Zinnien Kultur 5</b> , knappe Ernte		100g	10g	1 Port.	
<b>groß- und riesenblumige</b>		DM	DM	DM	DM
23385	<i>elegans</i> fl. pl., Mischung aller Farben, 70 cm	1,20	—	—	—,25
23400	<b>Dahlienblütige Riesen</b> Pracht- mischung, 90 cm	2,20	—	—	—,30

#### **kleinblumige**

23600	<i>elegans gracillima</i> fl. pl., kleinblum., Zinnien, wert- volle Schnittblume und Gruppenpflanze, schönes Farbenspiel, 35 cm	10,60	2,—	—	—,25
23610	<i>haageana</i> hybr. fl. pl., Mi- schung schöner Farben	19,20	3,20	—	—,30
23612	<i>haageana</i> <b>Glorienschein</b> , ein- fach, mahagoni mit orange	22,80	3,80	—	—,30

### **Sommerblumen-Mischungen**

#### zur Aussaat ins freie Land

Nachstehende Mischungen sind sorgfältig aus den besten zur Freilandaussaat passenden Sommerblumen zusammengestellt und sowohl für Rabatten, für mittelhohe und niedrige Gartenbeetpflanzung als auch zur Erzielung des schönsten Schnittmaterials zu verwenden. Weit genug säen! Zu dichter Stand unterdrückt die empfindlichen Sorten, die oft die schönsten sind. Samenbedarf je Quadratmeter 5 Gramm. **Kultur 1**

7730	<b>Schnittblumen-Mischung</b> „ <b>Farbenfroher Sommer in Garten und Heim</b> “ 10 Port. DM 3,60				—,40
7750	<b>Mischung hoher Sommerblumen</b> , 1 kg DM 16,—	2,20	—	—	—,15
7754	<b>Mischung halbhocher Sommerblumen</b> , 1 kg DM 16,—	2,20	—	—	—,15
7759	<b>Blütenkranz-Mischung niedriger Sommerblumen</b> , besonders für Einfassungen, 25 cm	4,—	—	—	—,70 —,20
7760	<b>Japanischer Blumen- oder Paradiesrasen</b> , 50 cm 1 kg DM 22,40	3,—	—	—	—,60 —,20
7828	<b>Bienenfutterpflanzen-Misch.</b> (honigende) 1 kg DM 19,20	2,60	—	—	—,50 —,15

### **Blumensamen-Sortimente**

besonders zusammengestellt für Kleingärtner und Liebhaber schöner Sommerblumen.

IV	Ein Sortiment Sommerblumen, 10 Sort. DM 1,75
VI	Ein Sortiment wohlriechender Sommerblumen 5 Sorten DM —,80

### **Verbena, Eisenkraut**

Dankbar blühendes Sommergewächs. Aussaat: Februar bis April in Kästen, Keimt langsam und oft ungleichmäßig, Aussaat warm halten. Sämlinge abhärten. Liebt sonnige Lage. M. 30–40 cm, VI–X. **Kultur 3**

hydr. *gigantea*, mit kriechendem Wuchs

23125	<b>Riesen-Verbenen</b> , mit weißem Auge. Schöne Mischung roter, rosa und blauer Töne	27,80	4,80	—	—,35
23135	<b>Riesen-Verbenen</b> ohne Auge, großblumig, in allen, besonders hellen Farbtönen	27,80	4,80	—	—,35
23176	<b>grdfi. Leuchtfleur</b> , scharlachrot	26,60	4,60	—	—,35

hydr. *compacta* (*erecta*)

Diese Verbenen kriechen nicht, sie bilden einen kleinen runden Busch mit aufrecht stehenden Zweigen. Schön für Einfassungen und Beete. 25 cm. VI–X.

23206	<b>Weißer Ball</b>	} 31,20	5,20	—	—,35
23208	<b>Brillant</b> , kupferscharlach mit weißem Auge				
23209	<b>Danebrog</b> , dunkelscharlach mit weißem Auge				
23210	<b>Dunkelblau</b>				
23230	<b>Prachtmischung kompakter Sorten</b>	26,60	4,60	—	—,35

23180	<b>Verbena venosa</b> , blau, keimt langsam und unregelmäßig, warm halten, 30 cm	12,80	2,50	—	—,25
-------	--	-------	------	---	------

23185	<b>Verbena aubletia</b> comp., rotviolett, 20 cm hoch, leicht keimend	12,80	2,50	—	—,25
-------	---	-------	------	---	------

Die beiden vorstehenden Sorten gehören zu den wirksamsten Gruppen- und Einfassungspflanzen.

### **Viscaria oculata nana compacta**,

Lichtrösch

F. M. VI–IX. **Kultur 4**, 20 cm

32952	<b>Prachtmischung</b> (Heinem.)	} 13,80	2,60	—	—,25
32960	<b>Treu</b> , blau				
32970	<b>Unschuld</b> , weiß				
32980	<b>Liebe</b> , leuchtendrosa				

**Wicken** siehe unter Lathyrus, Seite 32

**Winden** siehe unter Schlingpflanzen, Seite 41





## Strohblumen - Trockenblumen - Immortellen

Die hier angebotenen Blumenarten ergeben mit ihren strohartigen Blüten, die auch in getrocknetem Zustand ihre natürliche Farbe und Form behalten, einen ansprechenden Winterschmuck. Besonders wertvoll sind sie für die Kranzbinderei.

⊙ einjährige P = Perennen (mehrjährige oder Stauden)

### Helichrysum monstr. fl. pl.

In ganz knospigem Zustand zu schneiden, Mitte noch noch geschlossen sein. M. 80 cm. VI-X. ⊙

Kultur 4	100 g	10 g	1 Port.
	DM	DM	DM
31385 Große gefüllte Strohblumen, Mischung 1 kg DM 60,-	7,20	1,40	-25
31387 ferrugineum, bronzegelb	8,40	1,50	-25
31389 fuscatum, dunkelbraun			
31391 purpureum, tiefviolett			
31393 Silberrosa			
31395 Schwefelgelb			
31402 Rosa	8,80	1,60	-25
31407 Borussorum Rex, weiß			
31409 Feuerball			
31410 salmoneum, lachsfarben			
31415 Riesenblumige Mischung, neu. Im Gegensatz zu 31385 erreichen diese fast die doppelte Größe.			

30030 Acroclinium, Sonnenfögel Heinemanns riesenbl. Hybriden, erreichen oft einen Durchmesser von 5 bis 6 cm. Feste lange drahtige Stiele von 60-70 cm. Rote und intensiv rosa Farbtöne. In voll erblühtem Zustand schneiden, 50 cm. ⊙ Kultur 4 VI-VIII	9,40	1,80	-30
30156 Ammobium alatum grandif. Papierblume, weiß M. 45 cm. VII-X. Kultur 4 ⊙	3,20	-60	-15
40598 Echinops ritro, Kugeldistel, blau, 100 cm. VIII. Kultur 32 P.	4,80	-90	-20

### Schlingpflanzen

38050 Schlingpflanzen-Mischung für Balkon und Lauben ⊙	4,-	-70	-20
38161 Asparagus verticillatus, ausdauernder, winterharter Zierspargel, hält ohne Winterschutzdecke aus. Kultur 19, P.	22,80	3,80	-30
38165 Bryonia dioica, Zaurübe mit roten Beeren. P. Kultur 19	7,80	1,40	-25
38235 Rietkürbis, kleinfrüchtige Sorten-Mischung, schön zur Berankung von Lauben, Zäunen usw.	3,-	-50	-15
38265 Ecemocarpus scaber, Schönranke. VI-X. Kultur 20 ⊙	3,20	-30	
38320 Ipomoea purpurea Prachtmischung aller Sorten Trichterwinden. VII-X. Kultur 20 ⊙ 1 kg DM 32,-	4,-	-70	-15
39605 Lathyrus latifolius, ausdauernde Wicke, gemischt, für Zäune, Spaliere, Hauswände, rankt 1-1,50 m hoch. P. VI-X. Kultur 32 1 kg DM 38,40	4,80	-90	-20

	100 g	10 g	1 Port.
	DM	DM	DM
40648 Eryngium planum, klein-knospig, blaue Edeldistel, 1,20 m. Kultur 22 und 32. Frostkeimer P.			-90 -25
32340 Rhodanthe, einfache Sorten bester Mischung. M. 30 cm. VI-IX. Kultur 4 ⊙			1,40 -20

### Statie, Strandflieder

M. VI-X. Kultur 4 ⊙

#### einjährige Sorten

32638 bonduellii, gelb, 90 cm	5,80	1,10	-25
32642 sinuata candidissima, weiß, 90 cm	4,-		-70 -20
32645 sinuata rosea superba, 60 cm			
32646 sinuata Fr. Kampfs Verbesserter, blau, 80 cm			
32647 sinuata Mischung	7,80	1,40	-25
32650 suworowii, russ. Statie mit leuchtend rosa Rippen			

#### mehnjährige Sorten. Kultur 32. P.

41413 incana tatarica, weiß, 70 cm. VII-X	7,80	1,40	-25
41415 dumosa, silbergrau, 40 cm. VI-X	12,60	2,50	-30
41419 latifolia, blau, 75 cm. VII-IX			
41421 caspia, lila, 75 cm. VII-IX			
41422 gmelinii, blau, 75 cm. VIII-X			
41428 Mischung ausdauernder Sorten	4,80	-90	-20
32994 Xeranthemum Mischung, Papierblume. M. 60 cm. VI-X. Kultur 1 und 3 ⊙	1,20	-25	
33000 1 Sortiment einjähriger Strohblumen in 5 Sorten DM -80			

Lathyrus odoratus, Edelwicke, siehe unter Sommerblumen. Seite 32

### Tropaeolum majus, Rankende Kresse

Kultur 1			
39680 Mischung	3,60	-70	-20
39748 lobbianum, hochrankende Prachtmischung	3,60	-70	-20
39700 Gefüllte Goldglanz-Hybriden, Prachtmisch. 1 kg DM 38,40	4,80	-90	-20

### Ziergräser Kultur 17 ⊙

36201 Agrostis nebulosa, Straußgr. V-VIII	1,40	-25	
36266 Briza maxima, Ries-Zittergras. V-VIII	2,60	-50	-20
36404 Eragrostis elegans, Liebesgras. VII-X	4,40	-80	-25
36437 Festuca stipoides, Schwingel.	4,80	-90	-25
36490 Lagurus ovatus, Hasenschwanzgras VII-X	4,40	-80	-25
36554 Pennisetum longistyum, reiz. Gefiederähre. VII-X	6,-	1,20	-25
36700 Ziergräser-Mischung	2,60	-50	-15

## Zweijahrsblumen

### Bellis perennis fl. pl.

Gef. Maßliebchen, auch Gänse- oder Margaretenblümchen, Tausendschön. 15 cm. V-VII. Kultur 21  
100 g 10 g 1 Port.  
DM DM DM

40325 Mischung dichtgefüllter großblumiger 18,20 3,20 -30

40331 *erecta comp. multifl.*, Frühlingsfreude (Heinemann). Eine ganz kompakte ansprechende Art, intensiv rosa. Die überreich vorhandenen Blüten sind ziemlich groß und bilden ein richtiges Polster.  
100 g DM 78,- 10 g 12,- 1 g 1,50 1 Port. -50

40332 *maxima Longfellow, rosa* 29,- 4,80 -35

40335 *maxima Schneeball, weiß gigantea fl. pl.* 29,- 4,80 -35

40336 *Dunkelkarmesin* } 38,- 6,- -35

40340 *Weiß* } 38,- 6,- -35

40342 *Rosa (hellrosa)* } 38,- 6,- -35

40341 *Titlis, karminrot geröhrt* 12,- -50

40343 *Aetna, dunkelrot geröhrt* 1 g DM 1,50 78,- 12,- -50

40344 *Mischung* 34,- 5,60 -35

### Überriesen

Riesige Blumen mit sehr festen Stielen

40326 *Weiß* 78,- 12,- -50

40327 *Rosa* 78,- 12,- -50

### Campanula medium, Glockenblume

Reich und lange blühend, herrliche Schnittblumen. Die Sämlinge der gefüllten u. doppelkelchigen sind ungefähr zur Hälfte einfach. Diese Campanula sind nicht unbedingt winterhart und müssen leicht gedeckt werden. 80-90 cm. VI-VII. Kultur 34

40358 *Biau* } einfach 4,80 -90 -20

40359 *Rosa* } einfach 4,80 -90 -20

40360 *Weiß* } einfach 4,80 -90 -20

40361 *Biau* } gefüllt 11,60 2,20 -25

40362 *Weiß* } gefüllt 11,60 2,20 -25

40364 *Rosa* } gefüllt 11,60 2,20 -25

40366 *Mischung calycanthema, doppelkelchige* 10,60 2,- -25

40367 *Mischung* 13,80 2,60 -30

40368 *coerulea, blau* } 15,40 2,80 -30

40369 *alba, weiß* } 15,40 2,80 -30

40370 *rosea, rosa* } 15,40 2,80 -30

40371 *Mischung aller vorstehenden Sorten* 9,40 1,80 -25

### Cheiranthus cheiri, Goldlack

#### Gefüllter Goldlack, Topfsorten

IV-VI. Kultur 11

Aussaat Ende Mai bis Mitte Juni. Überwinterung frostfrei in großen Töpfen.

Hoher Buschlack, 45 cm 1000 Korn

9660 *Braun* 5,40 110,- 17,- -50

9662 *Gelb* 5,40 110,- 17,- -50

9670 *Gemischt* 4,30 92,- 14,40 -40

Zwerg-Buschlack, 30-35 cm

9680 *Braun* } 7,- 19,20 -50

9682 *Gelb* } 7,- 19,20 -50

9684 *Violett* } 7,- 19,20 -50

9685 *Gemischt* 5,40 112,- 17,60 -45

Hoher Stangenlack, 60-70 cm

9700 *Braun* } 5,40 17,- -50

9701 *Schwarzbraun* } 5,40 17,- -50

9704 *Gelb* } 5,40 17,- -50

9710 *Gemischt* 4,30 92,- 14,40 -40

### Einfacher Goldlack

Kultur 13. V-VI

Blüht zeitig im Frühjahr in den schönsten Farben. Aussaat im Juni ins kalte Mistbeet oder in Töpfe. Die kleinen Pflänzchen werden gleich an Ort und Stelle oder auf Vorratsbeete gepflanzt, von wo sie im September auf ihren Standort kommen. Höhe 40 bis 50 cm.

100 g 10 g 1 Port.  
DM DM DM

9800 *Blutrot*

9804 *Aurora, karmin auf chamois*

9810 *Rubin* } 8,40 1,50 -25

9815 *Goldkönig, frühblühend, goldgelb* } 8,40 1,50 -25

9824 *Frühester schwarzbrauner Dresdener Treib* 1 kg DM 67,20

9830 *Deutscher Treiblack (Königsberger) dunkelbraun*

9832 *Goliath, Landsamen*

9834 *Goliath, leuchtend braunrot. Aus Topfpflanzen gezogen, 60 cm. Besonders gut zum Treiben geeignet, für Töpfe und Schnitt* 38,40 6,- -35

9837 *Scharlach, karminscharlach* 17,- 3,- -30

9838 *Hamlet, glänzend goldorange* 8,40 1,50 -25

9840 *Prachtmischung* 1 kg DM 57,60 6,80 1,30 -20



9840 Einfacher Goldlack Prachtmischung

### Zwergsorten

Die Zwergsorten verdienen eine ganz besondere Beachtung. Ausgeglichen im Wuchs, bringen sie sehr zeitig einen lange anhaltenden Florfülle, Einfassungen und für Grabschmuck. Sie lassen sich leicht aus dem Freiland in Töpfe pflanzen. Höhe 25 cm.

9818 *Kanariengelb* } 9,40 1,80 -25

9820 *Blutrot* } 9,40 1,80 -25

9822 *Schwarzbraun* } 9,40 1,80 -25

9823 *Mischung* 8,40 1,50 -25

Frühwunder-Lack s. unter Sommerblumen Seite 28

### Delphinium, Sommer-Rittersporn

F. VI-VIII. Kultur 1 und 9

Eines unserer schönsten Frühsommergewächse. Aussaat Spätherbst, bis Boden zufriert. Liebt nahrhaftes Land.

### Hyazinthen-Rittersporn

Höhe 50 cm, gut gefüllt; liefert schöne Beetgruppen, vorzüglich für Schnitzzwecke. Der Frühestel

16890 *Weiß* 16896 *Ziegelrot* 6,- 1,20 -25



<b>Hyazinthen-Rittersporn (Fortsetz.)</b>		100 g	10 g	1 Port.	
		DM	DM	DM	DM
16892	<b>Dunkelblau</b>	16898	<b>Violett</b>		
16894	<b>Helblau</b>	16901	<b>Rosa</b>	6,-	1,20 -25
16920	<b>Gemischt</b>	1 kg	DM 42,-	5,-	1,- -20
16932	<b>Ein Sortiment</b>	5 Port.	DM -90		

**Gefüllter einjähriger hoher Rittersporn.** Die nachstehend angebotenen Sorten haben sich sehr gut eingeführt. Nicht verzweigt, bringen sie elegante Stengel von etwa 1 m Länge. Die Blütezeit liegt zwischen Hyazinthen- und Levkojen-Rittersporn. In der Knospe geschnitten, geben sie aparte, vasenfüllende Sträuße von besonderer Schönheit.

16870	<b>Rotdorn, altrosa</b>	} 5,60	1,10	-20	
16872	<b>Mandelblüte</b> (Heinemann)				
16875	<b>Weißdorn</b> (Heinemann)				
16880	<b>Eifenreigen Mischung Neuheit 1953</b> (Heinemann), pastellfarbene Töne, reizendes Farbenspiel.				
	1 kg je Sorte	DM 44,80	5,60	1,10	-20

**Levkojen-Rittersporn**  
Reich verzweigt, meist über 1 m hoch werdend. Folgt in der Blütezeit dem Hyazinthen-Rittersporn

16821	<b>Scharlachrosa</b>	} 5,80	1,10	-20	
16822	<b>Dunkellila</b>				
16824	<b>Weiß</b>				
16828	<b>Dunkelblau</b>				
16832	<b>Helviolett</b>				
16834	<b>Mandelblüte</b>				
16836	<b>Leuchtend karmin</b>				
	1 kg je Sorte	DM 48,-			
16850	<b>Prachtmischung</b>	1 kg	DM 38,40	4,80	-90 -20



16849 Exquisit-Rittersporn

**Exquisit-Rittersporn**  
Aufrecht wachsend über 1 m hoch. Blüht nach dem Levkojen-Rittersporn.

16840	<b>Rosa</b>	} 7,80	1,40	-25	
16841	<b>Blaue Glocke</b> , hellblau				
16842	<b>Los Angeles</b> , brillantlachsrosa				
16843	<b>Karminkönig</b> , karminrot				
16848	<b>Weißer Pyramide</b>				
16845	<b>Rosamunde</b> , rosa				
16849	<b>Prachtmischung</b>	1 kg	DM 54,40	6,40	1,20 -25

**Dianthus barbatus, Bartnelken**

<b>Kartäuser-Nelke, Kultur 34</b>		100 g	10 g	1 Port.	
<b>Einfache</b>		DM	DM	DM	DM
40541	<b>Heinemanns Spezialmischung</b>	5,-	1,-	-20	
40544	<b>atrosanguineus (dünnstiel)</b>	} 1,10	-25		
40546	<b>oculatus</b> , dunkelrot mit weißem Auge				
40550	<b>oculatus marginatus grandiflorus</b> aurikelblütige Spielarten				
40552	<b>Scharlachkönigin</b> , puniceus	} 1,80	-25		
40553	<b>roseus splendens</b> , lachsrosa				
40554	<b>albus</b> , weiß				
40542	<b>Gefüllte Bartnelke in brillanten Sorten gemischt</b>				

**Dianthus caryophyllus fl. pl.**

**Garten- oder Landnelken**  
Ausgezeichnete Qualität aus unserer Spezialkultur. Aussaat: April bis Juli in Kästen mit sandiger Gartenerde. Im Sommer an Ort und Stelle in gut gedüngten Boden pflanzen; blühen im Jahre nach der Aussaat. Höhe 50-60 cm. Alle gefüllten Nelken bringen von Natur gewisse Prozente einfache Blumen, die sich nach den Jahren erhöhen, wo durch Feuchtigkeit die Reife der bestgefüllten Blumen beeinträchtigt war. VI-VII. Kultur 34

**Milbernte, nur kleinste Mengen lieferbar.**

17685	<b>Gefüllte bunte Prachtmischung.</b> Sehr wertvolle ausgezeichnete Mischung von gutem Farbenspiel, die als letzte der Landnelken blüht 60-70 cm.	6,-	-35
17687	<b>Simons Triumph Mischung</b> Blüht 8-10 Tage vor der Nr. 17685, ist starkstieliger und etwas niedriger	9,60	-40
17688	<b>Gelbe und gelbgründige</b>	6,-	-35
17689	<b>Meisterwerk Prachtmischung,</b> riesenblumig, sehr lange drahtige Stiele, die kaum verzweigt sind. 1 g DM 1,95		-40

**Heinemanns Wiener Zwergnelken**

35 cm. Große Blüten, dicht gefüllt. Das Farbenspiel ist großartig. Blütezeit über 14 Tage früher als andere Landnelken. Sie lassen sich leicht aus dem Lande in Töpfe pflanzen. **Unübertreffliche Gruppennelken.** Schön zum Schnitt. VI-VII

17700	<b>Prachtmischung aller Farben</b>	5,20	-35
17704	<b>Morgenröte</b> , reinrosa	6,-	-35

**Granat- (Grenadin-) Nelken**

50 cm. Blütezeit nach Wiener Zwergnelken.

17710	<b>Feuerrot</b> , frühblühend	} 6,-	-35
17714	<b>Schneeweiß</b>		
17716	<b>Mohrenkönig</b> , dunkelpurpur		
17720	<b>Triumph</b> , feurigrosa		
17723	<b>Tausendschön</b> , zartrosa		
17709	<b>Prachtmischung</b>	5,20	-35

**Dianthus plumarius**

**Heinemanns gefüllte Federnelken (Pfingstnelken)** besitzen den feinsten und stärksten Wohlgerech aller Nelkensorten. Die Blumen sind mittelgroß, feingeschlitzt und gefiedert. Kultur wie Gartennelken. Eignen sich für Einfassungen, Steingärten, Staudenrabatten und zum Schnitt. V-VII

17692	<b>Erfurter Zwerg Prachtmischung</b>	27,80	4,80	-35
-------	--------------------------------------	-------	------	-----

Dianthus plumarius (Fortsetzung)		100g	10g	1 Port.
		DM	DM	DM
17693	Reinweiß, niedrig	36,-	6,-	-35
17697	Mischung immerblühender langstieliger	27,80	4,80	-35
17698	Prachtmischung einfachblühender	14,40	2,80	-30
17648	Dianthus caryophyllus fl. pl. Topfnelken in Prachtmischung 1 g DM 9,- 1000 Korn DM 18,- 100 Korn DM 2,20	-	-	-60
<b>Liebhaber-Sortiment</b>				
17680	Ein Sortiment der 5 schönsten, wohlriechenden Landnelken 5 Port. DM 1,50	-	-	-

**Myosotis alpestris**

Vergißmeinnicht. Kultur 21. IV-V		100g	10g	1 Port.
		DM	DM	DM
40980	Blauer Korb, indigoblau	28,60	4,80	-35
40985	Berliner Markt, früh hellblau	15,40	2,80	-30
40990	Tiefindigoblau (atrocoerulea)	19,20	3,20	-30
40992	- compacta, tiefindigoblau	28,60	4,80	-35
41002	Messidor, dunkelblau, spät	28,60	4,80	-35
41025	Viktoria indigoblau, niedrig	23,-	4,-	-30
41037	oblongata Blauer Vogel (blaue Grasmücke), Winterblüher	26,60	4,60	-35
41040	palustris semperfl. comp. grfl. Nixenaug, Sumpfergüßmeinnicht	4,60	-	-35

*Viola tricolor maxima***Heinemanns Stiefmütterchen**

Aussaat zum Frühjahrsflor: Anfang Juli bis Anfang August; im Herbst so rechtzeitig an Ort und Stelle pflanzen, daß sie vor Winter gut anwachsen. (In schneearmen kalten Gegenden Fichtenreisigdecke erforderlich.) Kultur 21.

**Schweizer Riesen**

		100g	10g	1 Port.
		DM	DM	DM
18076	Alpensee, dunkelblau	42,-	6,80	-35
18079	Bergwacht, tiefsamtdunkelblau			
18080	Abendglut, dunkelscharlachrot			
18083	Firnengold, gelb m. schwarz			
18085	Goldgelb, ohne Auge			
18086	Firnenschnee, reinweiß	54,-	8,40	-40
18090	Alpenlied, kobaltgelb mit großen mahagonibraunen Flecken (Heinemann)			
18094	Niesen, obere Petalen rot, untere gelb mit braunem Fleck	38,40	6,-	-30
18093	Riesen-Orange, ohne Auge			
18075	Schweizer Riesen-Mischung Heinemanns Gärtnerqualität			
18070	Niedrige Schweizer Riesen-Mischung	38,40	6,-	-30

18055	Heinemanns riesenbl. großfleckige Ausstellungsblumen-Mischung	54,-	8,40	-40
-------	---	------	------	-----

Die schönste Mischung, hat sehr kräftigen Wuchs und bringt riesengroße Blumen in seltenen Farben, mit großen leuchtenden Flecken, die den Rand oft nur als breiten Saum erscheinen lassen.

18091	Orchideenblütige Riesen-Prachtmischung	6,80	-35
-------	--	------	-----

**Trimardeau, großblumige**

18088	Samtkönigin, schwarzblau	27,-	4,60	-35
18209	Purpurrot, tiefpurpur	27,-	4,60	-35
18255	Mischung	23,-	4,-	-30

**Pirnaer winterblühende, eigene Zucht**

18700	Dunkelblau	30,20	5,-	-35
18703	Mittelblau			
18705	Weinrot			
18708	Gelb mit Auge			
18709	Weiß mit Auge			
18715	Blaue Vorbote			
18720	Reinweiß	27,-	4,60	-35
18301	Prachtmischung aller frühblühenden			

18000	Heinemanns Sonder-Mischung	23,-	3,80	-30
18553	Liebhaber-Sortiment in fünf Sorten aller Klassen	DM 1,40	-	-



Blüte aus Heinemanns Stiefmütterchen  
Riesenblumige Ausstellungsblumen-Mischung

**multiflora, vielblumige**

		100g	10g	1 Port.
		DM	DM	DM
18359	Feenkönigin, himmelblau, silberweiß.Rand (Heinem.)	20,40	3,60	-30
18407	Meteor, braunrot			
18437	Schwarzblau			
18440	Feuerglut			
18540	Prachtmischung			

**hiemalis, aufrechter Stamm****Frühblühende Winter- oder Eis-Stiefmütterchen**

18312	Eiskönig, weiß m. dunkl. Auge	30,20	5,-	-35
18316	Märzzauber, samtblau			
18317	Himmelskönigin, himmelbl.			
18320	Mars, ultramarinblau mit dunklem Auge			
18325	Jupiter, purpurviolett m. weiß			
18327	Feuerkönig, braunrot			
18329	Helios, reingoldgelb			
18330	Wotan, schwarz			
18331	Nordpol, reinweiß			
18337	Feuerzauber			
18345	Himmelsauge, himmelblau	27,-	4,60	-35
18347	Leuchtfuer, scharlachrot			
18342	Blaue Vorfreude, leuchtend blau, Neuheit 1954, siehe Neuheiten Seite 5	224,-	27,-	-35
18346	Sonnenkugel, goldgelb mit Auge			
18301	Prachtmischung 1 kg DM	-	-	-

# Blütenstauden



- |       |   |       |       |         |
|-------|---|-------|-------|---------|
|       |   | 100 g | 10 g  | 1 Port. |
|       |   | DM    | DM    | DM      |
| 40042 | <b>Achillea ptarmica fl. pl. Weiße Perle</b> , 60 cm, gefüllt, prachtvolle Schnittschafgarbe, VII-IX. Kultur 32 |       | 6,-   | -,-35   |
| 40044 | - <b>eupatorium</b> , 90 cm, große bronzegelbe Dolden. VII-IX   | 3,80  |       | -,-30   |
| 40045 | - <b>millifolium Kirschkönigin</b> , spielt, purpurrot, 50 cm. VII-VIII   | 4,80  |       | -,-35   |
| 40060 | <b>Adonis vernalis</b> , gelb blühendes Stauden-Adonis, 30 cm. F. IV-V. Kultur 32 und 9. Frostkeimer            | 19,20 | 3,20  | -,-30   |
| 40081 | <b>Agrostemma coron. atrosanguinea</b> , Licht-Vexier-Nelke, 75 cm. VI-VIII. Kultur 32                          | 2,20  | -,-50 | -,-15   |
| 40107 | <b>Alyssum saxatile comp. Goldkorb, Steinkraut</b> , sehr wirkungsvoll, 30 cm, IV-V. Kultur 32                  | 11,60 | 2,20  | -,-25   |
| 40108 | - <b>citrinum (sulphureum)</b> , 40 cm, für Steingärten   | 8,-   |       | -,-50   |
| 40111 | - <b>argenteum</b> , 40 cm, mit weißen Blättern, für Steingärten  | 15,40 | 2,80  | -,-30   |

## Althaea rosea fl. pl.

**Malven**, Chatermalven, VIII-IX. Kultur 32. Höhe 150 bis 200 cm. Aussaat Mai/Juni, dann pikieren und im Herbst an Ort und Stelle pflanzen.

- |       |  |      |      |       |
|-------|--|------|------|-------|
| 17600 | <b>Weiß</b>  |      |      |       |
| 17601 | <b>Scharlach</b>   | }    | 4,60 | -,-35 |
| 17602 | <b>Karmesin</b>  |      |      |       |
| 17603 | <b>Rosa</b>  |      |      |       |
| 17606 | <b>Schwefelgelb</b>  |      |      |       |
| 17609 | <b>Purpurviolett</b>   |      |      |       |
| 17620 | <b>Prachtmischung</b>  | 22,- | 3,70 | -,-30 |
| 17625 | <b>Mischung gefüllter und halbgefüllter in Pastellfarben</b> | 22,- | 3,70 | -,-30 |
| 17630 | <b>Ein Sortiment von 5 Farben DM 1,40</b>                    |      |      |       |

- |       |   |       |      |       |
|-------|---|-------|------|-------|
| 40122 | <b>Anchusa italica grdf. Lisadell, enziabl.</b> , 160 cm hoch, VI-IX. Kultur 32. Gutes Bienenfutter | 6,-   | 1,20 | -,-25 |
| 40129 | <b>Anemone pulsatilla</b> , violett-blau, Küchenschelle, 15 cm, IV-VI. Kultur 22. Frostkeimer       | 19,20 | 3,20 | -,-30 |

## Aquilegia, Akelei

V-VI. Kultur 32. Sämtliche Aquilegien sind schöne Schmuckpflanzen und gute Schnittblumen, die bald im Jahr zu blühen beginnen.

- |       |  |       |      |       |
|-------|--|-------|------|-------|
| 40155 | <b>coerulea</b> , himmelblau mit weißer Krone, 70 cm, langspornig            | 33,60 | 5,60 | -,-30 |
| 40161 | <b>coerulea hybr.</b> , <b>Heinemanns Spez.-Mischung langspornig</b> , 75 cm | 36,-  | 6,-  | -,-35 |
| 40175 | <b>candidissima</b> , schneeweiß, 50 cm                                      |       | 5,60 | -,-30 |
| 40177 | <b>coerulea kermesina Rotstern</b> , karmesin, mit weißer Korolle            | 48,-  | 7,60 | -,-40 |
| 40185 | <b>coerulea hybr. fl. pl. Prachtmischung</b> , gefüllt, 75 cm                | 6,-   |      | -,-35 |



40161 Akelei Spezialmischung

- |       |   |       |      |         |
|-------|---|-------|------|---------|
|       |   | 100 g | 10 g | 1 Port. |
|       |   | DM    | DM   | DM      |
| 40212 | <b>Arabis alpina grdf. superba</b> , Alpengänsekraut. 30 cm. III-V. Kultur 32. Für Einfassungen und Steingärten | 15,40 | 2,80 | -,-30   |
| 40215 | - <b>Schneehaube</b> , 20 cm, niedrig, gedungen   | 46,-  | 7,20 | -,-40   |
| 40230 | <b>Armeria formosa großblumige Hybriden</b> , Grasnelke. 40 cm. V-VII. Kultur 32                                | 6,-   |      | -,-35   |

## Asparagus Kultur 19

- |       |  |       |      |       |
|-------|--|-------|------|-------|
| 40235 | <b>pseudocaber Spitzenschleier</b> , Winterharter 1 m hoher Zierspargel mit sehr feiner Belaubung. 10000 K. DM 72,-, 1000 K. DM 8,-, 100 K. DM 1,- |       |      | -,-35 |
| 40239 | <b>verticillatus</b> , im Freien ausdauernd, bis 3 m hoher Riesenspargel   | 22,80 | 3,80 | -,-30 |

## Staudenastern Kultur 32

- |       |   |       |       |       |
|-------|---|-------|-------|-------|
| 40253 | <b>Aster amellus</b> , Bergaster, hellblau. VIII-IX. 75 cm  | 6,40  |       | -,-40 |
| 40260 | - <b>amellus Schöne v. Ronsdorf</b> , rosalia, variiert, sehr schön. VIII-IX. 50 cm 1 g DM -,-90            | 7,20  |       | -,-40 |
| 40270 | - <b>alpinus</b> , hellbl. V-VI. 30 cm  | 4,-   |       | -,-30 |
| 40274 | - <b>alpinus superbus</b> , hellblau mit doppelten Petalen. 30 cm. V-VII                                    | 23,-  | 4,-   | -,-30 |
| 40277 | - <b>alpinus superbus albus giganteus</b> , reinweiß. 30 cm   | 34,60 | 5,60  | -,-40 |
| 40278 | - <b>alpinus superbus coeruleus giganteus</b> , blau. 40 cm,  |       | 5,60  | -,-40 |
| 40290 | <b>Hohe Herbst-Aster-Sorten gemischt</b> , spätblühend, großblumig  |       | 5,60  | -,-35 |
| 40283 | <b>Aster subcoeruleus Wartburgstern</b> , lavendelblau. Wertv.Schnittaster. VI-VII. 70 cm. 1 g DM 1,45 74,- |       | 11,60 | -,-50 |
| 40295 | - <b>farreri</b> , schmalpetalig, viol.mit orange Mitte. 40 cm  | 4,20  |       | -,-35 |

**Aubrietia, Blaukissen**

Schöne, von Blüten überschüttete Polsterpflanze, für Einfassungen und Steingärten. 15 cm. IV-VI

<b>Kultur 32</b>	100 g	10 g	1 Port.	
	DM	DM	DM	
40317 leichtlinii, tiefpurpurrosa		<b>10,40</b>	<b>-40</b>	
40320 deltoidea campbellii, ageratumblau		<b>7,-</b>	<b>-35</b>	
40318 hybrida grandiflora Mischung		<b>4,80</b>	<b>-30</b>	

**Campanula, Glockenblumen**

VI-VIII, Kultur 32

Niedrige Sorten sind besonders schön für Steingärten und blühen noch im Sommer, wenn andere Stauden schon abgeblüht sind.

40348 carpatica, blau, 30 cm	<b>14,40</b>	<b>2,80</b>	<b>-30</b>
40351 pusilla, blau, Zwergform, ganz reizend, 10 cm			<b>-75</b>
40352 - weiß			<b>-50</b>
40376 glomerata acaulis, dunkelblau, für Felsen, 15 cm			<b>-50</b>
1 g DM			<b>1,50</b>

**Hohe Sorten**

40384 persicifolia Schöne von Teiham, lavendelblau, 75 cm			
1 g DM		<b>-60</b>	
40386 - grdf. alba, weiß, 75 cm		<b>4,60</b>	<b>-35</b>
1 g DM		<b>-60</b>	
40381 - grdf. Mischung		<b>3,-</b>	<b>-30</b>
40377 macrantha, blau, sehr großblumig, VI-VII, 100 cm	<b>6,-</b>	<b>1,20</b>	<b>-25</b>

40420 Cerastium biebersteinii, weiß, besonders für Böschungen, 40 cm, V-VI, Kultur 32		<b>-90</b>	<b>-20</b>
40424 - tomentosum, silberw., 20 cm	<b>23,-</b>	<b>4,-</b>	<b>-30</b>
40435 Cheiranthus allionii, leuchtorange, 50 cm, Herbstausaat oder im Juli in Kästen, V-VI, Kultur 32	<b>4,80</b>	<b>-90</b>	<b>-20</b>
40440 Chelone barbata hybrida, lange Rispen, reichblühend, 90 cm, VI-IX, Kultur 32	<b>6,-</b>	<b>1,20</b>	<b>-25</b>
40445 - - - praecox nana	<b>11,60</b>	<b>2,20</b>	<b>-25</b>

**Chrysanthemum, Staudenmargarete**

Kultur 32 oder 34. Zweijährige Kultur ergibt größere Blüten.

**leucanthemum**

40449 vernalis Frühlingsgruß, Neuheit 1956 (Heinemann), Beschreibung siehe Neuheiten Seite 5	<b>3,40</b>	<b>-30</b>	
--	-------------	------------	--



40454 **Glücksstern** (Heinemann), Schnee-weiße breit-petalige Riesens Blüten, 60 cm, VII-VIII, 100 g **11,60**, 10 g **2,20**, 1 Port. **-25**

40450 vernalis Frühlings-Margarete (Heinemann), Blüht am frühesten von Mitte Mai ab, 75 cm, V-VI	100 g	10 g	1 Port.	
	DM	DM	DM	DM
40451 secundum Juni-Margarete (Heinemann), 75 cm, VI-VII				
<b>leucanthemum maximum</b>				
40452 Perfektion (Heinemann), Blumen meist 12 cm im Durchmesser. Sehr langgestielt, 90 cm hoch, VII-VIII				
40453 Heinrich (Heinemann), Blumen 12 cm, oft größer, gedr., nur 60 cm hoch, VII-VIII	<b>11,60</b>	<b>2,20</b>	<b>-25</b>	
40455 laciniatum Komet (Heinemann), Federartig geschlitzte Blumenblätter, 90 cm, VII-VIII				
40458 Stern von Antwerpen, riesenblumig mit langen Stielen, blüht später als die übrigen Sorten, 75 cm				
40460 Mischung vorstehender Sorten. Die Blüte dieser Mischung erstreckt sich über eine sehr lange Zeitspanne	<b>10,-</b>	<b>1,90</b>	<b>-25</b>	
40496 Coreopsis grdf. pl. Neugold, 90-100 cm, Mädchenauge, Kultur 32	<b>14,80</b>	<b>2,80</b>	<b>-30</b>	

**Delphinium chinense, Busch-Rittersporn**

VI-VII, Kultur 32

40515 Mischung	<b>4,80</b>	<b>-90</b>	<b>-20</b>
40518 Blauer Spiegel, 50 cm	<b>16,-</b>	<b>2,80</b>	<b>-30</b>
40520 Ultramarinbl. Zwerg, 25 cm	<b>6,80</b>	<b>1,30</b>	<b>-25</b>
40521 Weißer Zwerg, 25 cm	<b>6,80</b>	<b>1,30</b>	<b>-25</b>
40522 Gelber nana compacta tiefhimmelblau, 20 cm	<b>6,80</b>	<b>1,30</b>	<b>-25</b>

**Delphinium elatum, Stauden-Rittersporn**

160-180 cm, V-VI, Kultur 32

40529 Blaue Grotte, leuchtend dunkelblau	<b>4,60</b>	<b>-95</b>	
40538 sulphureum (zalii), gelb	<b>6,40</b>	<b>-40</b>	
40534 Mischung der schönsten großbl. Prachtsorten	<b>17,-</b>	<b>3,-</b>	<b>-30</b>
40539 Meisterklasse Prachtmischung (Heinemann), Einer der schönsten Rittersporne	<b>52,-</b>	<b>8,40</b>	<b>-40</b>
40527 Weißer Herkules 1 g DM	<b>1,20</b>	<b>9,60</b>	<b>-40</b>

**Riesen-Pacific-Hybriden**, herrl. großblödig blühender Rittersporn. Die auffallende große u. schöne Blütenrispe beginnt viel weiter unten am halbbaren Stiel als bei den bekannten Sorten.

40523 Sommerhimmel, reines Hellblau mit weißer Biene			
40524 Dunkelviolett			
40536 Reinweiß			
40533 Prachtmischung			
Vorstehende Sorten kosten:			
10 g DM	<b>9,60</b>	1 g DM	<b>1,20</b>
1 Port.		DM	<b>-40</b>

**Dianthus barb.** siehe unter Zweijahrsblumen.

40558 Dianthus deltoides splendens, magentarosa, 20 cm, für Felsgärten, lange blühend, sehr buschig werdend, VI-VIII	<b>16,-</b>	<b>2,80</b>	<b>-30</b>
40568 Dielytra spectabilis (Dicentra), tränendes oder fliegendes Herz, Frostkeimer, 80 cm, V-VI, Kultur 22			
1 g DM	<b>3,-</b>	<b>154,-</b>	<b>24,-</b>
			<b>-40</b>

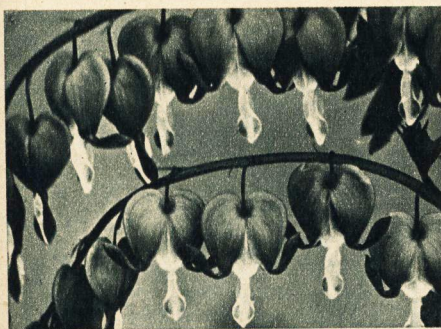
40568 *Dielytra spectabilis*

- |       |  |       |      |         |    |    |    |
|-------|--|-------|------|---------|----|----|----|
| 40583 | <i>Digitalis lanata</i> , Fingerhut mit wolligem Blatt (auch Heilpflanze). 100 cm. VI-VII. Kultur 32 | 100 g | 10 g | 1 Port. | DM | DM | DM |
| 40585 | - <i>purpurea gloxiniaefl.</i> , Mischung. 120 cm. VI-VII  | 11,60 | 1,60 | -       | 25 |    |    |
| 40586 | - <i>purpurea gloxiniaefl. isabellina</i> , gelber Fingerhut. 120 cm                                 | 4,-   | -    | 70      | -  | 20 |    |
|       |  | 1,20  | -    | 25      |    |    |    |



- |       |   |       |      |      |    |    |  |
|-------|---|-------|------|------|----|----|--|
| 40590 | <i>Doronicum caucasicum</i> , Frühlingsmargarete oder Gemswurz, große gelbe Schnittblume. 40 cm. III-V. Kultur 32 | 1 g   | DM   | 5,10 | -  | 50 |  |
| 40592 | <i>Doronicum caucasicum magnificum</i> , goldgelb, großblumig. 50 cm  | 1 g   | DM   | 6,-  | -  | 50 |  |
| 40598 | <i>Echinops ritro</i> , Kugeldistel, blau, Trockenbl. 100 cm. VIII. Kultur 32                                     | 4,80  | -    | 90   | -  | 20 |  |
| 40600 | <i>Eremurus robustus</i> , Lilienschweif Kleopatradistel, rosa, 200 cm. VI. Kultur 22. Frostkeimer                | 8,-   | -    | 30   |    |    |  |
| 40599 | - <i>bungei</i> , zitronengelb  | 41,60 | 6,80 | -    | 25 |    |  |
| 40612 | <i>Erigeron speciosus</i> grdf. hybr., lavendel, 60 cm. IV-V. Kultur 32   | 17,40 | 3,-  | -    | 30 |    |  |
| 40648 | <i>Eryngium planum</i> , kleinknospig, blaue Edeldistel, 1,20 m. Kultur 22 und 32. Frostkeimer                    | -     | 90   | -    | 25 |    |  |
| 40659 | <i>Euphorbia polychroma</i> , dichte halbkugelige Büsche mit goldgelben Brakteen. 40 cm. IV-V. Kultur 22          | 11,-  | -    | 50   |    |    |  |
| 40745 | <i>Gypsophila panicul.</i> , Schleierkraut, rispenblütig. 110 cm. VI-VIII. Kultur 32                              | 9,40  | 1,80 | -    | 25 |    |  |
| 40746 | - - fl. pl. Schneeflocke, frühblüh., gut gefüllt. 100 cm  | 51,-  | 8,-  | -    | 60 |    |  |
| 40748 | - - fl. pl., gefülltblühend, ausdauernd, bis 50% gefüllte Pflanzen. 100 cm. VI-VIII                               | 38,40 | 6,-  | -    | 35 |    |  |
| 40759 | - <i>repens</i> , für Steingärten, weiß. 15 cm. VI-IX   | 2,90  | -    | 30   |    |    |  |
| 40760 | - - <i>rosea</i> . 15 cm  | 2,90  | -    | 30   |    |    |  |
| 40769 | <i>Helenium bigelovii</i> , Blumen gelb mit schwarzer Scheibe. 80 cm. VI-VII. Kultur 32                           | 4,60  | -    | 30   |    |    |  |
| 40770 | - <i>autumnale</i> hybr. <i>praecox</i> . 90 cm. VII-VIII   | 6,80  | -    | 40   |    |    |  |
| 40777 | <i>Helianthemum mutabile</i> , Sonnenröschen, blüht in herrlichen Farben. 30 cm. V-VI                             | 6,80  | 1,30 | -    | 25 |    |  |
| 40778 | - - <i>roseum</i> . Kultur 32   | 10,-  | 1,90 | -    | 25 |    |  |
| 40781 | <i>Heliopsis scabra zinniaefl. sempiterna</i> . 100 cm. VIII-X. Kultur 32   | 9,40  | 1,80 | -    | 25 |    |  |
| 40785 | <i>Hesperis matronalis</i> , rote Nachtviole. 80 cm. V-VII. Kultur 32   | -     | 60   | -    | 15 |    |  |
| 40787 | - <i>alba</i> , weiß  | -     | 60   | -    | 15 |    |  |
| 40791 | <i>Heuchera sanguinea splend.</i> , leuchtend zinnoberrote Purpurglockchen. 60 cm. VI-VIII. Kultur 32             | 12,-  | -    | 50   |    |    |  |
| 40793 | - - hybr. <i>grandiflora</i> , großblumige Mischung. 60 cm. 1 g DM 1,30   | -     | -    | 45   |    |    |  |

**Gaillardia grdf., Kokardenblume**

Sehr wertvolle lange und reichblühende Schnittblume, sollte nur 2jährig kultiviert werden, da diese Kulturart größere Blüten ergibt. M. 75-90 cm. VI-IX. Kultur 32 oder 34

- |       |   |          |      |         |    |    |    |
|-------|---|----------|------|---------|----|----|----|
|       |   | 100 g    | 10 g | 1 Port. | DM | DM | DM |
| 40672 | <b>Prachtvolle Mischung</b>   | 13,80    | 2,60 | -       | 30 |    |    |
| 40674 | <i>regalis</i> , goldgelb mit blutrot   | 13,80    | 2,60 | -       | 30 |    |    |
| 40676 | <i>aurea pura</i> , reingoldgelb  | 13,80    | 2,60 | -       | 30 |    |    |
| 40677 | <i>sempiterna</i> , riesige Blumen mit gerührten Randblüten   | 20,-     | 3,40 | -       | 30 |    |    |
| 40680 | <i>Bremen</i> , rot mit gelbem Saum   | 20,-     | 3,40 | -       | 30 |    |    |
| 40681 | <i>Tokaier</i> , dunkelorange mit dunklem Knopf   | 32,60    | 5,40 | -       | 40 |    |    |
| 40685 | <i>Burgunder</i> , weinrot ohne gelbe Zone  | 32,60    | 5,40 | -       | 40 |    |    |
| 40686 | <i>Kobold</i> , mit gelbroten Blumen, Zwergform, 35 cm, für Steingärten und Rabatten                                  | 20,-     | 3,40 | -       | 30 |    |    |
| 40689 | <i>Gentiana septemfida lagodechiana hybrida</i> , prächtiger Sommerenzian, blau. 15 cm. Frostkeimer. VII-IX. Kult. 22 | 1 g      | DM   | 4,15    | -  | 40 |    |
| 40691 | - <i>cruciata</i> , dunkelblau, buschig, reichblühend. 20 cm. VI-VIII   | 500 Korn | DM   | 1,-     | -  | 50 |    |
| 40694 | - <i>dahurica</i> , dahurischer Enzian, blau, für Steingärten. 25 cm. VII-VIII  | 7,-      | -    | 30      |    |    |    |
|       | <b>Geum atrosang. Nelkenwurz</b>  |          |      |         |    |    |    |
|       | VI-VIII. 60 cm. Kultur 32   |          |      |         |    |    |    |
| 40705 | <i>Goldball</i> , goldgelb gefüllt  | -        | -    | 30      |    |    |    |
| 40710 | <i>Feuerball</i> , scharlachrot   | 2,80     | -    | 30      |    |    |    |
|       | <b>Gnaphalium (Leontopodium) Edelweiss</b>  |          |      |         |    |    |    |
|       | VI-VIII. Kultur 32  |          |      |         |    |    |    |
| 40737 | <i>alpinum</i> . 15 cm  | 1 g      | DM   | 3,60    | -  | 30 |    |
| 40739 | <i>sibiricum</i> . 20 cm  | 1 g      | DM   | 4,50    | -  | 40 |    |
| 40745 | <i>Gypsophila panicul.</i> , Schleierkraut, rispenblütig. 110 cm. VI-VIII. Kultur 32                                  | 9,40     | 1,80 | -       | 25 |    |    |
| 40746 | - - fl. pl. Schneeflocke, frühblüh., gut gefüllt. 100 cm  | 51,-     | 8,-  | -       | 60 |    |    |
| 40748 | - - fl. pl., gefülltblühend, ausdauernd, bis 50% gefüllte Pflanzen. 100 cm. VI-VIII                                   | 38,40    | 6,-  | -       | 35 |    |    |
| 40759 | - <i>repens</i> , für Steingärten, weiß. 15 cm. VI-IX   | 2,90     | -    | 30      |    |    |    |
| 40760 | - - <i>rosea</i> . 15 cm  | 2,90     | -    | 30      |    |    |    |
| 40769 | <i>Helenium bigelovii</i> , Blumen gelb mit schwarzer Scheibe. 80 cm. VI-VII. Kultur 32                               | 4,60     | -    | 30      |    |    |    |
| 40770 | - <i>autumnale</i> hybr. <i>praecox</i> . 90 cm. VII-VIII   | 6,80     | -    | 40      |    |    |    |
| 40777 | <i>Helianthemum mutabile</i> , Sonnenröschen, blüht in herrlichen Farben. 30 cm. V-VI                                 | 6,80     | 1,30 | -       | 25 |    |    |
| 40778 | - - <i>roseum</i> . Kultur 32   | 10,-     | 1,90 | -       | 25 |    |    |
| 40781 | <i>Heliopsis scabra zinniaefl. sempiterna</i> . 100 cm. VIII-X. Kultur 32   | 9,40     | 1,80 | -       | 25 |    |    |
| 40785 | <i>Hesperis matronalis</i> , rote Nachtviole. 80 cm. V-VII. Kultur 32   | -        | 60   | -       | 15 |    |    |
| 40787 | - <i>alba</i> , weiß  | -        | 60   | -       | 15 |    |    |
| 40791 | <i>Heuchera sanguinea splend.</i> , leuchtend zinnoberrote Purpurglockchen. 60 cm. VI-VIII. Kultur 32                 | 12,-     | -    | 50      |    |    |    |
| 40793 | - - hybr. <i>grandiflora</i> , großblumige Mischung. 60 cm. 1 g DM 1,30   | -        | -    | 45      |    |    |    |



	100g DM	10g DM	1 Port. DM
40797 <b>Hyacinthus candicans</b> (Galtonia), weiß, glockenförmig, schöne Zierpflanze (Riesenhyaazinthe), bis 120 cm. VII-X. Kultur 35		2,20	-25
40818 <b>Iberis sempervirens</b> , Schneekissen, 30 cm. IV-V. Kult. 32	4,60	-30	
40819 -- <b>Schneeflocke</b> , großblumig 1 g DM 2,25	18,-	-50	
40820 <b>Incarvillea Delavayi</b> , Freiland-Gloxinie, 60 cm 1 g DM 1,20	9,60	-40	
40824 <b>Inula glandulosa</b> grdf. (Goldmargarete). 60 cm. VI-VII. Kultur 32	7,20	-40	
39605 <b>Lathyrus latifolius</b> , Prachtmischung schöner Farbtöne 1 g DM 38,40	4,80	-90	-20

**Leontopodium** siehe unter Gnaphalium

### Lilium, Lilien, Kultur 35, knappe Ernte

40830 <b>regale, Königsliilie</b> , weiß mit rosa Schein. 70-120 cm. VII-VIII	2,80	-30	
40833 <b>gloriosum</b> , Hybriden, weiße und gelbliche Tönungen. 150 cm. VI-VII	3,20	-30	
40835 <b>tenulfolium</b> , sib. Korallenliilie, scharlachrot, zierlich. 50 cm. VII-VIII	8,-	-50	
40842 <b>dauidii willmottiae</b> , leuchtend scharlach. 130-150 cm. VII-VIII	3,20	-30	

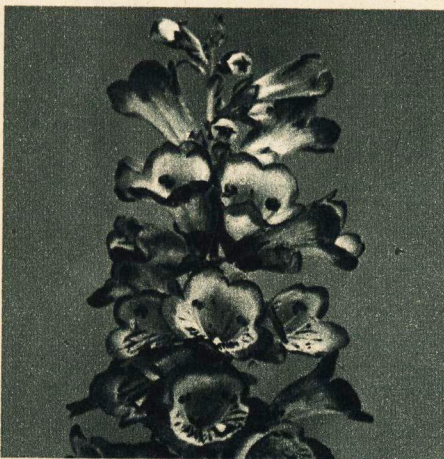

41127 **Pentastemon Riesensblumige Mischung**

### Lupinus polyphyllus, Stauden-Lupinen

Lupinen werden zweckmäßig an Standort gesät, da sie ein Verpflanzen schlecht vertragen. Herrliche 1 m hohe Staude. VI-VII.

40895 <b>Prachtvolle Mischung</b>	8,80	1,60	-25
40890 <b>Abendglut</b> , gelbe und rote Farbtöne gemischt	12,-	2,40	-25
40894 <b>Russell-Lupinen</b> . Auserlesenes Farbenspiel in allen gelblichen, roten und blauen Abstufungen sowie zweifarbige, Vollbesetzte, lange Blütenrispen 1 g DM 96,-	11,60	2,20	-25

	100g DM	10g DM	1 Port. DM
40866 <b>Linum perenne</b> , ausdauernder Flachs, hellblau. 75 cm. VI-VIII. Kultur 32		-70	-20
40868 <b>Linum narbonense</b> , dunkelblau. 75 cm. VI-VIII. Kult. 32 1 g DM -50		4,-	-35
40906 <b>Lychnis chalcidonica</b> , scharlachrote Lichtnelke. 90 cm. VI-VIII. Kultur 32	7,20	1,40	-25
40916 <b>viscaria splend.</b> , Pechnelke karminrot. 40 cm	9,40	1,80	-25
41059 <b>Nepeta mussinii</b> , hellblaues Katzenkraut, dankbarer Blüher. 50 cm. V-IX. Kult. 32	3,20	-30	
41061 <b>Oenothera missouriensis</b> , Nachtkerze, große gelbe Blüten, für Rabatte und Steingärten. Blüht Juli bis Frost. 30 cm. Kultur 32	4,-	-35	

### Papaver orientale, orientalischer Mohn

90 cm. VI-VII. Kultur 32			
41095 <b>Dunkelscharlach</b>	19,20	3,20	-30
41096 <b>colosseum</b> , riesenbl., feuerrot	19,20	3,20	-30
41098 <b>hydr. Excelstor Mischung</b>	11,60	2,20	-25
41100 <b>Alexandra</b> , lachsrosa	26,60	4,60	-35

### Papaver nudicaule, Islandmohn

Aussaat Juni bis Juli, besonders schön durch die zarten Pastellfarben, knospig schneiden, gute Schnittblumen. 50 cm. VI-VIII. Kultur 32

41105 <b>Excelstor-Prachtmischung</b>	7,20	1,40	-25
41106 <b>giganteum aurantiacum</b> , prachtvoll orangefarbig	3,-	-30	
41107 <b>giganteum</b> , riesenblumige Prachtmischung	10,-	1,90	-25
41114 <b>gartref.</b> , Misch. zarter Farben	24,-	4,20	-35
41115 <b>Halbgefüllt. Islandmohn, gem.</b>	16,40	2,90	-30

### Pentastemon (Pentstemon) Bartfaden

41127 <b>hydr. giganteum, riesenblumige Prachtmischung</b> . Ergeben einen fast den ganzen Sommer und Herbst über anhaltenden Blütenflor mit 50 cm langen Blütenrispen. Nicht winterhart. VI-VIII. Kultur 3	32,-	5,20	-30
41130 <b>Scharlachkönigin</b> , rote Farbtöne mit weißem Schlund	34,60	5,60	-40

41160 <b>Phlox decussata</b> grdf. Prachtmischg. Frostkeimer. 80 cm. VI-IX. Kultur 22 1 g DM -50	4,-	-30	
41176 <b>Phytolacca acinosa</b> , weißblühende herrliche Schmuck- u. Solitärstaude, 1-1½ m hoch. Kultur 32	-50	-15	
41196 <b>Potentilla hybrida</b> fl. pl. gemischt, Fingerkraut, 60 cm. VII-IX. Kultur 32	5,60	-30	
41199 <b>Potentilla negalensis</b> Miss Willmott, karminrosa, für Steingärten. 30 cm. VI-VIII	2,80	-30	

**Primula** s. Seite 49

### Scabiosa caucasica

VI-IX, 100 cm. Kultur 32			
41340 <b>perfecta</b> , lila 1 g DM 1,-	8,-	-40	
41342 <b>alba</b> 1 g DM 1,-	8,-	-40	
41343 <b>Schöne von Eisenach</b> , dunkel-lavendelblau 1 g DM 1,40	11,-	-60	
41344 <b>Riesen-Hybriden</b>	8,-	-40	





41226 *Primula veris acaulis* Potsdamer Riesen

**Primula, Gartenprimeln**

	100g	10g	1Port.
	DM	DM	DM
IV-V. Kultur 8			
41205 <i>auricula gigantea</i> , Prachtmischung. 15 cm	1 g DM 4,50	36,-	-40
41210 <i>cortusoides</i> , lilarosa Dolden	1 g DM 1,25	10,-	-40
<b>Primula veris elatior</b> , 25 cm			
41232 <i>Erfurter Riesen</i> , Prachtmischung 1 g DM 3,75	30,-	-60	
41234 <i>grandiflora</i> , gemischt	70,-	-11,-	-45
41235 <i>rote Farbtöne</i> 1 g DM 1,40	70,-	-11,-	-45
41238 <i>Goldrand</i> , goldgelb gerandet 1 g DM 1,40	70,-	-11,-	-45
41240 <i>aurea</i> , goldgelb 1 g DM 1,40	11,-	-45	
<b>Primula veris acaulis grandifl.</b> , 15 cm			
41224 <i>Potsdamer Riesen coerulesa</i> , dunkelblau 1 g DM 10,-	80,-	1,-	
41226 <i>Potsdamer Riesen</i> , Prachtmischung 1 g DM 6,20		-80	
41242 <b>Hybriden</b> in vielen Farben gemischt 1 g DM 1,20		-40	
41245 <i>Primula cashemiriana</i> , lilarosa mit reizenden Doldenblüten 1 g DM 6,-	48,-	-60	
41258 - <i>denticulata</i> grdf., hybr., Kugelprimel, verschiedenfarbig 1 g DM 6,-	48,-	-60	

**Pyrethrum roseum**

**Bunte Stauden-Margareten. Kultur 32**

Herrliche Schnittblumen. 80 cm. VI-VIII. Farbsorten fallen nicht ganz echt und bringen immer einige Fehlfarben.

**Einfache Sorten**

41263 <i>James Kelway</i> , samtrot	3,80	-35
41264 <i>Mischung</i>	2,80	-30
41283 <i>grdf. album</i> , großblumig, weiß	27,-	4,60 -35
41273 <i>Robinsons Riesen-Hybriden</i> Einzelblumen, viel größer als die bisherigen grdf., Blume elegant, Stiele länger und stärker, ohne Nebentriebe	27,-	4,60 -35

**Gefüllte bzw. halbgefüllte**

41266 <i>Mischung</i> , bringen etwas einfache mit 1 g DM 1,20	9,60	-40
41268 <i>Pyrethrum partheniifolium aureum</i> , tief goldgelb, für Einfassungen, 30 cm	6,40	1,20 -25
41301 <i>Rudbeckia purp. hybr.</i> , rot. 100 cm. VIII-IX. Kultur 32	23,60	4,- -30

43640 <i>Salvia argentea</i> , Silbersalbei. 120 cm. Kultur 32	100g DM	10g DM	1Port. DM
41318 <i>Saponaria ocymoides</i> , kriechendes Seifenkraut. 30 cm. IV-V. Kultur 32		1,40	-25
41335 <i>Saxifraga caespitosa</i> , weiß, Steinbrech, rasenbildend. 30 cm. V-VI. Kultur 32		1,40	-25
41336 - <i>hydr. Blüten Teppich</i> , karminrot 1 g DM 1,20		5,-	-35
<i>Scabiosa</i> siehe Seite 48			-40

**Sedum, Fetthenne, Mauerpfeffer**

für Trockenmauern, Gräber, Einfassungen. Kult. 32

41360 <i>reflexum Chamaeleon</i> , bunte Laubfärbung. 25 cm	1 g DM 2,-	16,-	-50
41362 - <i>Tripmadam</i> , gelb. 30 cm	76,-	12,-	-50
41365 <i>spurium coccineum Purpurteppich</i> , rotes Laub, Blüte rosa. 15 cm			-50
41368 - <i>rosa</i> , helllaubig, 15 cm		5,-	-35
41369 - <i>acre</i> , gelb, 8 cm		7,60	-40
41370 - <i>Mischung</i> 1 g DM -85		6,80	-40
41372 <i>Sempervivum</i> , winterharte Hybriden. Kultur 32	1 g DM 1,30		-50

**Solidago, Goldrute. Kultur 32**

41385 <i>hydr.</i> , Frühgold. 150 cm. VI-VII		3,20	-30
41386 - <i>Goldkind</i> . 70 cm. VII-VIII	31,50	5,20	-35
41389 <i>spectabilis</i> , goldgelb, wohlriechend. 75 cm. VIII-IX	19,20	3,20	-30
41392 <i>Spergularia pilifera</i> ( <i>Sagina subulata</i> ), rasenbildend. Kultur 32			-60
<b>Statice</b> siehe unter Strohblumen			
41439 <i>Thalictrum aquilegiaefolium</i> <i>hydr.</i> , gemischt. 100 cm. VI-VIII. Kultur 32		2,60	-30
41445 <i>Thermopsis lanceolata</i> , hellgelb. VII-VIII. 75 cm. Kultur 22. Frostkeimer		2,20	-25
<b>Tritoma Fackelblille</b> , Raketenblume. Kultur 22. Frostkeimer			
41458 <i>uvaria</i> grdf., feuerrot mit gelb. 100 cm. VII-VIII	23,-	4,-	-35
41466 <i>tuekii</i> (Malikönigin), rosa mit rahmgelb. 150 cm. V-VI	15,40	2,80	-30

41475 *Trollius ledebouri Orangegold*, Reichblühend, mit großen leuchtend orange Blumen, verträgt Trockenheit. 100 cm. IV-V. Kultur 22 1 g DM 1,50

34720 <i>Verbascum olympicum</i> , Königskerze, gelb, 180 cm. V-VIII. Kultur 32		2,80	-30
34725 - <i>phoenicum</i> , Mischg., 90 cm	7,20	1,40	-25
41525 <i>Veronica spicata</i> , blau, 40 cm. VI-VIII. Kultur 32	10,-	1,90	-25
41528 - <i>repens</i> , weiß mit bläulichem Schein, kriechend. 5 cm. V-VI		5,40	-35

**Viola cornuta** s. Seite 56

41539 <i>Viola odorata Charlotte</i> , das wohlriechende Veilchen, beste Treibsorte. Kultur 22. Frostkeimer	38,40	6,-	-35
---	-------	-----	-----

**Ausstattungs-Sortimente schöner mehrjähriger Staudensamen, abwechselnder Flor in allen Farben und Höhen**

40004 <b>Schnittstauden</b> in 10 Sorten DM 2,20			
40006 <b>Steingartenstauden</b> in 10 Sorten DM 3,-			

# Topfgewächse

1 Goldmedaille für *Streptocarpus*  
1 Bronzemedaille für *Kohleri*

je 1 Silbermedaille für *Impatiens*,  
*Cyclamen*, *Naegelian*

Erklärung der Zeichen: P = Perenne (staudenartig) ☐ = zweijährig, K = Kalthauspflanzen, W = Warmhauspflanzen, Schl. = Schlingpflanzen, Zw = Zwiebelpflanzen

42482 **Abutilon hybr. maxim.**  
100 cm, KW., Kultur 33  
1000 Korn DM 15,- 1 Port. DM -,50

## Asparagus, Zierspargel

Nur lieferbar unter Vorbehalt der Einfuhrmöglichkeit. Aussaat jederzeit

42630 **plumosus nanus** }  
42634 **sprengerl** } 100 Korn DM 2,40

42570 **Achimenes. Schiefsteller.** Herrliche Zimmerpflanze, schönste Sorten in hellen Farbtönen von blau und rosa.  
40 cm. W. Kultur 24  
½ g DM 36,- 1 Port. DM -,65  
Blühbare Rhizome  
10 Stück DM 4,50, 1 Stück DM -,50

## Knollen-Begonien

Auserlesene Qualität und edelgeformte Blüten. Saatgut nur von erstklassigen Mutterpflanzen geerntet. Gedrungener Wuchs, kräftige Stiele, die die großen Blumen frei über dem Laub tragen, geben dieser Gruppen- und Topfpflanze besonderen Wert. Kultur 24. Knollen in kleinen Mengen auf Anfrage.

### Begonia hybr. gigantea

Einfachblühende Riesen-Begonien

42741 <b>Lebhaftrosa</b>	} 1g 1000 K. 1 Port. DM DM DM	15,- 2,- -,35
42742 <b>Reinweiß</b>		
42743 <b>Reingelb</b>		
42745 <b>Feuerrot</b>		
42746 <b>Lachsrot</b>		
42747 <b>Chamols</b>		
42748 <b>Orangegelb</b>		
42750 <b>Rosa (zartrosa)</b>		
42755 <b>Mammut, scharlach</b>		
42760 <b>Prachtmischung</b>		
42879 <b>Begonia hybr. gigantea crispa gekrauste Riesen-Begonien-Prachtmischung</b>	15,- 2,- -,35	
42980 <b>Begonia hybr. gigantea duplex halbgefüllte Riesen-Begonien-Prachtmischung</b>	4,- -,80	
43125 <b>Begonia hybr. fl. pl. pendula Ampelbegonien-Mischung</b>	76,- 3,40 -,80	

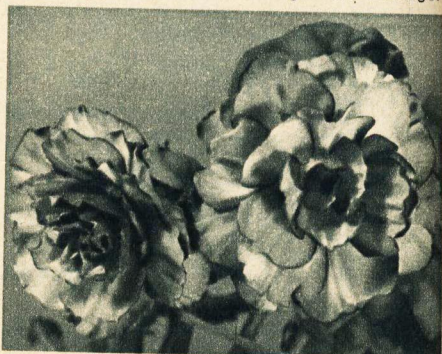

### Begonia hybr. flore pleno

Gefülltblühende Riesen-Begonien 1g 1000 K. 1 Port. DM DM DM

42990 **Prachtmischung** 64,- 3,- -,80

42991 **Musterblumen-Mischung** Die in Bau und Farbe edelsten sind zu dieser Mischung zusammengestellt. Ein reichhaltiges Farbenspiel entzückt den Kenner und Liebhaberschöner Begonien 72,- 3,- -,80

43118 **Lafayette, dunkellaubig mit roten Blumen** 80,- 4,- -,80

42992 **Rosa** 42994 **Zartrosa**

42995 **Lachsrosa** 42998 **Weiß**

43000 **Orange**

43004 **Nymphe, lind (gelbgrün)**

43110 **Purpurball, dunkelpurpur** 72,- 3,- -,80

43112 **Goldball, tiefes Gelb**

43114 **Feuerball, scharlach**

43115 **Rosenblütige gefüllte Riesen- Pastellfarben**

43040 **marmorata, marmorierte** 64,- 3,- -,80

43210 **Begonia rex** (Samen sehr fein), buntblättrige Blatt-Begonien-Prachtmischung 12,- 1,20

### Begonia hybr. multifl. nana fl. pl.

Kleinblumige vielblütige gefüllte Begonien

43119 **Wilhelm Eysser, feuerrot, reichblühend** 80,- 4,- 1,-

43121 **Kanarienvogel, reingelb** 4,- 1,-

43123 **Helene Harms, kanariengelb** 56,- 3,- 1,-

43126 **Freudenteuer, dunkelscharlach** 80,- 4,- 1,-

43122 **Mischung** 48,- 2,60 1,-

43117 **Tasso, rosenblütig, allgefüllt, helles Blutrot** 4,- 1,-

42986 **Begonia fimbriata fl. pl. Prachtmischung gefüllter gefranster Riesen-Begonien.** Anmutige, gut gefüllte Begonien mit gefransten Blumenblättern 72,- 3,- -,80



**Begonia semperfl. und gracilis, Christusaue**  
**Beet-Begonien für sonnige Lage**

Mit heterosis bezeichnete Begonien sind Kreuzungsprodukte, die sich durch ganz besondere Reich- und Frühblütigkeit auszeichnen, daher bevorzugt zu empfehlen sind. Nachzuchtsamen spaltet auf und bringt unbrauchbare Mischung. VI-X. Kultur 24

		1 g 1000 K. 1 Port.		
		DM DM DM		
43141g	<b>Andalusierin heterosis</b> (Heinemann). Gute Beetbegonie mit reichem Flor hell-scharlachroter Blüten über dem braunroten Laub. Sehr wetterbeständig. 25 cm	36,-	1,50	-,90
43142g	<b>Carmen</b> , dunkelschwarz-braunes Laub, rosa Blüten (Heinemann). 25 cm	12,-	-,75	-,40
43146g	<b>Niedr. Carmen</b> , wie die vorige, jedoch nur 12 cm, buschig	20,-	1,20	-,50
43144g	<b>Indianerin</b> , scharlachrot, dunkles Laub, 25 cm	13,60	-,80	-,50
43155g	<b>Niedrige Indianerin</b> (Heinemann), scharlachrote Blüten, rotbraun. Laub, kugelförmig, 12 cm	30,-	1,50	1,-
43145s	<b>Scharlachkönigin</b> , reinscharlach, großblumige mit Lachstönung, 25 cm	4,80		-,35
43148s	<b>marginata Elegant</b> , weiß mit karminrosa Rand (Heinemann). 25 cm	7,20		-,35
43153s	<b>Glut</b> , niedrig, dunkelrot, widerstandsfähig. 15 cm	14,40	1,-	-,50
43159g	<b>Weißer Perle</b> , schneeweiß. 25 cm	12,-	-,75	-,40
43156s	<b>Schneewehe</b> , neu, reinweiße, sehr reichblühende halbhohle Sorte. Kleines frischgrünes Laub. 20 cm	14,40	1,-	-,50
43162g	<b>luminosa compacta</b> , scharlachrot, niedrig. 12 cm	20,-	1,20	-,50
43163g	<b>luminosa</b> , feurig dunkelscharlach. 25 cm hoch. Winterblüher	9,60	1,-	-,40
43165g	<b>Primadonna, heterosis</b> , rosa. 25 cm	24,-	1,20	-,60
43166s	<b>Lachskönigin</b> , lachsrot bis lachsrosa, Winterblüher 30 cm	12,-	-,75	-,40
43167s	<b>Heinemanns Lachsrot, heterosis</b> . Leuchtendes Karmin mit Lachston, sehr gut wirkende Gruppensorte, wetterbeständig. Winterblüher. 20 cm	1,-		-,50
43169s	<b>Weißer Gruppenkönigin</b>	4,-		-,25
43180s	<b>Feuermeer</b> , immer bewährt, niedrig, tiefrot, helllaubig, großblumig, feurigrot. 15cm	14,40	1,-	-,50
43188s	<b>Rosabella</b> , große Blumen von leuchtend hellrosa, ganz kompakt. 15 cm. Ausgezeichnet für Gruppen, Rabatten und Töpfe	14,40	1,-	-,50
43204g	<b>Tausendschön, heterosis</b> , centifolienrosa 2000 Korn 3,40, ¼ g DM 14,-			1,-



**Begonia semperflorans gracilis heterosis**

43164g	<b>Rosa Juwel</b> (Heinemann)			
43172g	<b>Rote Juwel</b> (Heinemann). Zwei widerstandsfähige, niedrige und ganz kompakt wachsende Sorten. Enormer, langanhaltender Blütenreichtum. Das Laub ist klein und frischgrün, der Bau kugelig rund. Höhe 12 cm, gut geeignet für Beete, Einfassungen und Töpfe. Hervorragende Winterblüher, werden jedoch bei dieser Kultur etwas höher. Beide Sorten kosten: 1 g DM 36,-, 1000 Korn 1,50, 1 Port. DM -,90			
		1 g 1000 K. 1 Port.		
		DM DM DM		
43197g	<b>Rose von Bois de Vaux</b> , lebhafte rosa, 25 cm hoch. Laub glänzendgrün mit rotem Saum, pyramidalen Wuchs	14,40	1,-	-,50
43200g	<b>Weißer Schnee</b> , gute reinweiße niedr. Beet- und Topfbegonie, wetterbeständig. 15 cm	7,20		-,35
43207s	<b>Scharlachkugel</b> (Heinemann), eine niedrige, ganz kompakte Sorte. Das reinste Lachsscharlach. Sehr großblumig. 12 cm	14,40	1,-	-,50

**Coleus hybr., großblättrige Buntnessel. Kultur 33**  
 Leicht aus Samen zu ziehen. Prachtvolle Blattzeichnung, besonders schönes Farbenspiel.

43435	<b>macrophyllus Prachtmischg.</b> 10g 1g 1 Port. 50 cm	114,-	14,25	-,60
43436	<b>hybr. Mischung.</b> 50 cm 1000 Korn DM 3,80	114,-	14,25	-,60
43438	<b>colosaeus nanus.</b> 30 cm 1000 Korn DM 3,65	110,-	13,75	-,60

Als hervorragende Winterblüher empfehlen wir:

43163g	<b>Luminosa</b>	43166s	<b>Lachskönigin</b>
43164g	<b>Rosa Juwel</b>	43172g	<b>Rote Juwel</b>
43165g	<b>Primadonna</b>		

**Calceolaria hybr. grdfll., Pantoffelblumen**

K. VI-IX. Kultur 25

- |       |  |                                 |        |          |
|-------|--|---------------------------------|--------|----------|
| 43242 | <b>Heinemanns Erfurter Markt-Spezialmischung</b> , vereinigt Vorzüge und Schönheiten von der großblumigen Calceolarienrasse mit denen der niedrigen kleinblumigen Rasse. | 1 g 1000 K. 1 Port.<br>DM DM DM |        |          |
| 43232 | <b>Getigerte</b> , 40 cm   |                                 | 28,-   | 2,40 -50 |
| 43233 | <b>Getuschte</b> , 40 cm   |                                 | } 24,- | 2,- -50  |
| 43236 | <b>Getigerte und getuschte gemischt</b> , 40 cm  |                                 |        |          |
| 43248 | <b>Albert Kent</b> , 30 cm   |                                 | 18,-   | 1,80 -50 |
| 43240 | <b>Getigerte u. getuschte Zwerg-Calceolarien gemischt</b> , 25 cm  |                                 | 28,-   | 2,40 -50 |
| 43247 | <b>multiflora nana Goldtigerchen</b>   |                                 | 28,-   | 2,40 -50 |



30448 Zierpfeffer Marktgärtner-Mischung

**Capsicum annum, Zierpfeffer**

- |       |   |                              |       |          |
|-------|---|------------------------------|-------|----------|
| 30448 | <b>Marktgärtner-Mischung</b> . Bei Märzsaat im Sept.-Dez. schöne Topfpflanzen mit interessant geformten kleinen Früchten verschiedener Farben. Sehr ansprechend. Kultur 8 | 100g 10g 1 Port.<br>DM DM DM | 15,40 | 2,80 -30 |
| 30450 | <b>Hoher Zierpaprika</b> (Friesdorfer Selektion). Beschreibung s. unter Neuheiten Seite 5. 1 g DM 1,50 Cinerarien siehe Seite 53.   |                              | 12,-  | -70      |
| 43376 | <b>Chrysanthemum indicum, einfache und halbgefüllte Hybriden, Prachtmischung</b><br>1 g DM -80  |                              | 6,40  | -40      |
| 43377 | <b>Chrysanthemum indicum, neue gefüllte und halbgefüllte frühblühende Spielarten. Kultur 33.</b> 60-70 cm, winterhart 1 g DM 3,-  |                              | 24,-  | -60      |

**Calceolaria hybr. nana Gärtnerstolz**

(Heinemann)

Sehr reichblühend, nur 20-22 cm hoch, ganz kompakt, 14 Tage früher als multiflora.

- |       |  |             |                   |                |
|-------|--|-------------|-------------------|----------------|
| 43258 | <b>Orange Leuchtend scharlach</b>  |             |                   |                |
| 43259 | <b>Mischung besonders schöner einfarbiger und getigeter. Vorstehende Sorten</b>        |             |                   |                |
| 43260 |  | 1 g DM 48,- | 1000 Korn DM 3,40 | 1 Port. DM -50 |
| 43300 | <b>Campanula fragilis, blaue Zimmerglockenblume. Kultur 33.</b><br>Coleus siehe S. 51. |             |                   | -50            |

**Cyclamen, Alpenveilchen**

aus Heinemanns Spezialzucht

Anerkanntes Saatgut. Zuchtbetriebs-Nr. 29

- |        |  |                                    |      |          |
|--------|--|------------------------------------|------|----------|
| 43462  | <b>Reinweiß</b>  | 1000 K. 100 K. 1 Port.<br>DM DM DM |      |          |
| 43463  | <b>Weiß mit Auge</b>   |                                    |      |          |
| 43464  | <b>Dunkelrot</b>   |                                    |      |          |
| 43468  | <b>Reinrosa</b>  |                                    |      |          |
| 43469  | <b>Leuchtendrot</b>  |                                    |      |          |
| 43469a | <b>Leuchtendrot spät</b><br>Ein spätblühender Typ der Sorte Leuchtendrot, der bereits viele Freunde hat. Besonders wertvoll ist der kräftige Wuchs, der schöne kugelige Bau und das gleichmäßige Erscheinen vieler Blumen. Bei gleicher Aussaatzeit blüht dieser Stamm erst dann, wenn der frühe bereits verblüht ist. Vorstehende Farben: |                                    | 45,- | 5,- -50  |
| 43475  | <b>Dunkellachs (Perle von Zehlendorf)</b>  |                                    | 60,- | 6,60 -70 |
| 43476  | <b>Hellachs (Rosa v. Zehlendorf)</b>   |                                    | 60,- | 6,60 -70 |
| 43477  | <b>Leuchtfeuer</b>   |                                    | 75,- | 8,20 -82 |
| 43480  | <b>Lachsscharlach</b>  |                                    | 75,- | 8,20 -82 |
| 43482  | <b>fimbriatum, Prachtmisch. gefranster Rokoko-Typen</b>  |                                    | 60,- | 6,60 -70 |
| 43485  | <b>Dunkelrot mit Lachsschein</b>   |                                    | 60,- | 6,60 -70 |
| 43486  | <b>Dunkelrot mit Silberblatt</b>   |                                    | 60,- | 6,60 -70 |
| 43488  | <b>Dr. Alexander Steffen</b><br>Dunkellachsfarbig, ein 8-10-blütenblättriges Cyclamen  |                                    | 60,- | 6,60 -70 |
| 43460  | <b>Prachtmischung aller Farben</b>   |                                    | 45,- | 5,- -50  |
| 43520  | <b>Echeveria desmetiana.</b> (Cotyledon). Kultur 29  |                                    | 6,-  | -80 -50  |
| 43556  | <b>Exacum affine atrocoeruleum.</b> Hübsche Topfpflanze mit lebhaft grünem Laub und dunkellila Blüten, mit gelben Staubfäden. 20 cm. W. u. K. Kultur 33  | 1000 K. 1 g 1 Port.                | 3,-  | 15,- -60 |
| 43604  | <b>Gesneria umbellata Texa.</b> Grünbelaubte Warmhauspflanze mit schönen langen röhrenförmigen scharlachroten Blüten. Kultur 24<br>Knollen 1 Stück DM -80  |                                    | 2,80 | 28,- -80 |



## Heinemanns Cinerarien

*Senecio cruentus*

Größe Spezialität! Hervorragende Qualität! Kultur 26

10 g 1 g 1 Port.  
DM DM DM

- 43383 **Verbesserte Berliner Markt-Mischung. Spezialzucht.** Blüten ungewöhnlich reich. Farbenspiel sehr gut. Die empfehlenswerteste Mischung für alle Zwecke. (Heinemann.)  
1000 Korn DM 3,— 60,— 7,50 —,40
- 43386 **Berliner Markt, einfarbige** Varietäten in Mischung  
1000 Korn DM 3,— 60,— 7,50 —,40
- 43388 **Berliner Markt, geringe** Varietäten in Mischung  
1000 Korn DM 3,— 60,— 7,50 —,40
- 43389 **Amerikanische Markt.** Sehr wüchsig mit ganz kleinem Laub und sehr großer Blumenkrone.  
1000 Korn DM 4,40 88,— 11,— —,50
- 43390 **grandiflora maxima, Heinemanns Prachtmischung** größtblumiger. Blüten oft 7-8 cm Durchmesser, 40 cm  
1000 Korn DM 5,40 108,— 13,50 —,60
- 43393 **grdf. maxima nana, Prachtmischung niedr. größtblumiger,** niedrig und gedungen, ausgezeichnete Verkaufspflanzen, 30 cm  
1000 Korn DM 5,40 108,— 13,50 —,60

## Gloxinien

Eine Heinemann-Spezialzucht

*Sinningia hybr. grandifl. W.* Kultur 24

10 g 1 g 1 Port.  
DM DM DM

- 43610 **Leopardierte und getigerte Mischung** (Heinemann). Vorwiegend helle Farben, sehr zu empfehlen  
1000 Korn DM 1,50 120,— 15,— —,50
- 43612 **Spezialmischung,** frühe reichblühende Mischung  
1000 Korn DM 1,50 120,— 15,— —,50
- 43630 **Scharlachkönigin** (Heinemann), **verb. Leuchtfleur**  
1000 Korn DM 1,50 120,— 15,— —,50
- 43618 **multiflora Berliner Weiß,** sehr reich in einem Bukett über dem Laub blühend  
1000 Korn DM 2,— 160,— 20,— —,60
- 43635 — **Berliner Rot,** leuchtend dunkelrot  
1000 Korn DM 2,— 160,— 20,— —,60
- 43638 — **Berliner Blau,** dunkles Blau  
1000 Korn DM 2,— 160,— 20,— —,60
- 43623 **gigantea Riesen-Prachtmischung**  
1000 Korn DM 2,— 160,— 20,— —,60

**Zwei Heinemann-Gloxinien,** wertvoll für jeden Gärtner und Liebhaber, reich und lange blühend, stellen diese zweifarbigen Gloxinien eine Bereicherung des multiflora Sortimentes dar. Laub biegsam, daher gute Versandmöglichkeit.

- 43643 **multiflora Heinemanns Rot mit weißem Rand**  
1000 Korn DM 2,— 160,— 20,— —,60
- 43644 **multiflora Heinemanns Blau m. weißem Rand**  
1000 Korn DM 2,— 160,— 20,— —,60

10 g 1 g 1 Port.  
DM DM DM

- 43394 **multiflora nana, niedrige vielblumige Prachtmischung mit gelber Mitte** (Goldknopfmischung), 25 cm.  
1000 Korn DM 3,— 60,— 7,50 —,40
- multiflora maxima, Berliner Markt**  
kompakt, reichblühend, großblumig
- 43401 **Dunkelrot**
- 43402 **Rot mit weißer Mitte**
- 43403 **Kornblumenblau**
- 43404 **Kermesina, leuchtend rot** } 80,— 10,— —,45
- 43405 **Rosa, helle rosa und lachsrosa Töne**
- 43406 **Marineblau**
- 43418 **Weiß** }  
1000 Korn je Sorte DM 4,—

- 43420 **Erfurter Zwerg Matador, kupferrot,** 20 cm hoch, raschwüchsiger, dicht gewölbter Blütenstand  
1000 Korn DM 7,— 140,— 17,50 —,70
- 43417 **Erfurter Zwerg Pandora, rosennrot**  
1000 Korn DM 7,— 140,— 17,50 —,70
- 43419 **Erfurter Zwerg Mischung,** 20 cm hoch. Schönes Farbenspiel.  
1000 Korn DM 6,40 128,— 16,— —,60



43618 *Gloxinia multifl. Berliner Weiß*

## Heliotropium peruvianum

Sonnenwendblume, 40-60 cm  
VII-X. Kultur 28

- 100 g 10 g 1 ort.  
DM DM DM
- 43656 **Mischung** 64,— 10,40 —,25
- 43660 **Frau Poschinger, dunkelblau**  
1 g DM 1,50 78,— 12,— —,40
- 43665 **Marine, dunkelblauviolett**  
1 g DM 2,65 132,— 20,40 —,50
- 43710 **Isoloma hirsutum multiflorum hybridum.** Schöne Belaub., dunkelgrün mit rötlicher Behaarung, große Blumen mit wundervollem Farbenspiel, 40 cm, Kultur 24 —,50  
Rhizome:  
10 Stück DM 4,50, 1 Stück DM —,50

43694 *Impatiens sultani* hybr. nana Mischung

- 10 g 1 g 1 Port.  
DM DM DM
- 43742 **Kalanchoe** hybr. **Feuerblüte** glüh. feuerrot, straffe, lange, biegsame Stiele. Wertvolle Topfpflanze. K 40 cm. **Kultur 33**  
1000 Korn DM 1,50 270,- 33,75 -50

## Heinemanns *Primula obconica*

Reich und dankbar, Sommer wie Winter blühende Zimmerpflanzen, dürfen nicht zu warm, müssen luftig stehen. Junge Sämlinge kommen schon nach 4-5 Monaten zur Blüte. **Kultur 31**

- 43986 **Himmelblau**, schönes reines Blau (Heinemann)  
1000 Korn DM 3,- 108,- 13,50 -45
- 43987 **Altrosanguinea**, leuchtend dunkelrot mit besonders starken Stielen  
1000 Korn DM 2,65 96,- 12,- -45

43997 *Primula obc.* Heinemanns Rote Riesen

## Impatiens

Fleißiges Lieschen, Springkraut. Sehr schöne Zimmerpflanze, für Gruppen und Beete, auch für schattige Lagen. P **Kultur 33**

- 10 g 1 g 1 Port.  
DM DM DM
- 43690 **holstil Schattenglut**, herrlich dunkelsamrot, wertvolle Topfpflanze. 45 cm  
1000 Korn DM 8,- 100,- 12,50 -60
- 43686 **holstil hybr. Mischung**, schöne Farben. 45 cm  
1000 Korn DM 1,90 24,- 3,- -35
- 43692 **holstil nana Liegnitzla**, menigrot. 25 cm  
1000 Korn DM 8,- 100,- 12,50 -60
- 43694 **sultani hybrida nana Mischung**, 15 cm  
1000 Korn DM 2,25 3,50 -35
- 43695 **sultani Ammerland**, karminrot, großblumig. 45 cm  
1000 Korn DM 2,25 28,- 3,50 -35
- 43696 **sultani nana Rhenania**. Beschreibung siehe unter Neuheiten Seite 5  
1000 Korn DM 8,- 12,50 -60
- 43846 **Naegelia (Gesneria), halbhohes Spielarten. Kultur 24**  
1000 Korn DM 1,20 32,- -75  
Blühbare Rhizome:  
10 Stück DM 4,50, 1 Stück DM -50

- 43988 **Veilchenblau**, reines dunkles Blau 1000 Korn DM 3,- 108,- 13,50 -45
- 43990 **Mischung** 1000 K. DM 2,20 80,- 10,- -45
- 43992 **Lachskönigin**, wunderbare lachsrosa Färbung, schwachwüchsig. 20 cm  
1000 Korn DM 3,20 112,00 -50
- 44006 **Gefüllte Rose**, gefüllte rosa blühende Sorte, für Schnitt sehr wertvoll  
1000 Korn DM 6,- -80
- 43993 **Gärtnerstolz Bengalischrot** (Heinemann), Namensschutz. Blumen so groß wie die der allergrößten Sorten. Die Farbe ist bengalischrot, eine herrliche auffallende und vielbegehrte obconica Primel, die nicht verblaut  
1000 Korn DM 3,- 108,- 13,50 -45
- 43994 **Schneeball, alba**, weiße riesenblumige  
1000 Korn DM 2,45 88,- 10,- -45
- 43996 **Berliner Rot**, begehrte Sorte für den Marktverkauf, leuchtendrote. sehr große Blumen  
1000 Korn DM 2,45 88,- 11,- -45
- 43997 **Heinemanns Rote Riesen**, auffallend dunkelrote Sorte mit enorm großen Blüten  
1000 Korn DM 3,- 108,- 13,50 -45
- 44000 **Hamburger Rot**, feurigrot, früh- und reichblühend, auf langen, zum Schnitt geeigneten Stielen  
1000 Korn DM 2,50 88,- 10,- -45
- 44001 **Heinemanns Glut** (Heinemann), das dunkelste Rot und die größten Blumen, die vollendete rote obconica Primel  
1000 Korn DM 3,- 108,- 13,50 -45
- 44002 **Erfurter Rosa** (Heinemann), schönes reines Rosa, sehr großblumig. Sehr gesund und widerstandsfähig  
1000 Korn DM 3,20 96,- 11,20 -50
- 44003 **Erfurter Rot** (Heinemann), Verbesserung von Berliner Rot. Gedrungen, bringt gleichzeitig eine große Zahl von Blüten, deren warmes, leuchtendes, samtenes Dunkelrot nicht verblaut  
1000 Korn DM 3,- 108,- 13,50 -45

**Primula malacoides**

**Flieder- oder Baby-Primel.** Hervorrag. Winterblüher. Verlangt kühler Standort, nicht trocken werden lassen. **Kultur 30**

		10 g	1 g	1 Port.
		DM	DM	DM
43899	<b>Frühlingsruß kompakt</b> (Heinemann). Kräftige lachsrosa Farbe zeichnet diese niedrige reichblühende Primel aus	100,-	12,50	-60
43900	<b>Brautkranz, weiß</b> (Heinem.)	64,-	8,-	-40
43908	<b>Heinemanns Brillantrot</b> , dunkelstes Rot		12,50	-60
43909	<b>Baby Rose, Liebling</b> , rosa	64,-	8,-	-50
43897	<b>Rubin</b> , rubinrot, reichblühend, sehr begehrt	130,-	16,25	-60
43901	<b>Pillnitzer Rot</b>		12,-	-60
43898	<b>Mischung neuer Sorten</b>	64,-	8,-	-40

**Primula sinensis fimbriata**

**Chinesische Topfprimeln Spezialzucht K. Kultur 30**

43923	<b>alba</b> , reinweiß	72,-	9,-	-60	
43926	<b>Kardinal</b> , feurig orangerot verb. Dazzler		32,50	-80	
43928	<b>Morgenröte</b> , zart fleischfarbigrosa	80,-	10,-	-60	
43934	<b>Heideröschchen</b> , feurigrosa	80,-	10,-	-60	
43939	<b>Nero</b> , verbesserte Defiance, tiefdunkelrot		10,-	-60	
43941	<b>Heile Zukunft</b> , karminrosa mit hellgrünem kleinem Laub	96,-	12,-	-60	
43942	<b>Zukunft</b> , karminrosa	96,-	12,-	-60	
43944	<b>coerulea kompakt</b> , hellblau		9,-	-60	
43945	<b>Carola</b> , hellachsrosa, neuer Farbton		20,-	-60	
43946	<b>Brillantkarmin kompakt</b> , niedrig		9,-	-60	
43940	<b>Gefranste Chineser-Primeln Mischung</b>	48,-	6,-	-45	
43971	<b>Olympia hybrida gigantea</b> , großblodige, sehr ansprechende Mischung schönster Farben		80,-	10,-	-60



43982 *Saintpaulia ionantha Usambaraveilchen*

**Saintpaulia ionantha grdf.**

43982	<b>Usambaraveilchen</b> , dunkelblau. Herrliche Topfpflanze, die reich blüht. W. Muß zur Keimung sehr warm liegen. 10 cm. <b>Kultur 33</b>	1/4 g DM 30,-	1000 K. 6,-	96,-	-70
44022	<b>Solanum hendersonii New Paterson</b> , mit großen scharlachroten, kirschförmigen Früchten. Schöner, lange anhaltender Zimmerschmuck. K. 25 cm. <b>Kultur 8.</b> 100 g DM 42,-	10 g DM 6,80,	1 g DM -85,	1 Port. DM -40	

**Salvia splendens, Feuerroter Prachtsalbei**

Ganz hervorragende Gruppenpflanze für sonnige Stellen, auch im Halbschatten zu verwenden. Samen muß zum Keimen warm liegen und keimt nie restlos. VI-X. **Kultur 33**

Nur im eigenen Betrieb geernteter Samen

		10 g	1 Port.	
		DM	DM	
44012	<b>Feuerball</b> , feurig-scharlach, frühblühend, 40 cm.		14,-	-50
	1 g DM 1,75, 1000 K. DM 6,-			
44011	<b>Feuerzauber</b> . Niedriger und kompakter als Feuerball. 25 cm		18,-	-60
	1 g DM 2,25, 1000 K. DM 8,-			
44016	<b>Johannisfeuer</b> , leuchtend scharlach, die früheste, trotzdem lange ununterbrochen blühend. 25 cm		18,-	-60
	1 g DM 2,25, 1000 K. DM 8,-			

**Streptocarpus hybr. grandifl.**

**Drehfrucht oder Kap-Primel. W. Kultur 24**

Bei frühzeitiger Aussaat wie Begonien oder Gloxinien blüht die herrliche Pflanze, deren Blumen an Orchideen erinnern, schon nach 6 Monaten. Streptocarpus sind ausgezeichnete Topfpflanzen und liefern eine Fülle herrlichster Schnittblumen fast das ganze Jahr.

		1 g	1 Port.	
		DM	DM	
44032	<b>Riesenbl. aufrechtblühende Hybriden in Prachtmischung</b> . Großblum. und farbenfreudig		14,-	-50
44034	<b>Mary, rot</b> , mit dunkl. Schlund			
44037	<b>Tyrusrosa</b>			
44038	<b>Schneekönigin (Caritas)</b> , weiß			
44042	<b>Goliath, blau</b> , sehr großblumig, mit dunklem Schlund			
44044	<b>Cirrus</b> , weiß mit violetten Adern			
44033	<b>Riesen-Streptocarpus Rote Farben-Mischung</b> . Durch ständige züchterische Arbeit ist es gelungen, einen Streptocarpus-Typ zu schaffen, der bei unserer Gärtnerkundschaft großen Anklang gefunden hat. Die einzelnen Stiele tragen meist zwei große, aufrechtstehende Blumen, die mit Orchideen zu vergleichen sind. Die angenehmen roten Farbtöne haben alle etwas Lachshauch und verblassen nicht. Wie alle Streptocarpus blüht diese Mischung das ganze Jahr hindurch und ergibt auch im Winter wertvolles Schnittmaterial.		14,-	-50

44045	<b>Torenia fournieri comp. Gefion</b> , blau mit dunklen Flecken, leicht zu kultivierende Topfpflanze, blüht dankbar schon 4 Monate nach der Aussaat. <b>Kultur 33</b>	4,-	-50
44076	<b>Tydasae hybr. grdf.</b> (Kohleria) Prachtmischung. W. 30 cm <b>Kultur 24</b> . 1000 Korn DM1,-, 1 Port. DM -50 Blühbare Rhizome (Wurzelstück) 100 Stck. DM40,-, 10 Stck. 4,50, 1 Stck. DM-50		

**Kakteensamen**

verschiedener beliebter Kakteenarten, interessant und nicht schwer aus Samen zu ziehen, aus deutscher Spezialkultur:

		100 K.	1 Port.
		DM	DM
43726	<b>Kakteen-Mischung aller Klassen</b>	1,80	-20
43727	<b>Säulen-Kakteen (Cereen) Mischung</b>	2,70	-30
43728	<b>Igel-Kakteen (Echinocacten) Misch.</b>	2,70	-30
43729	<b>Kugel-Kakteen (Echinopsen) Misch.</b>	1,80	-20
43730	<b>Warzen-Kakteen (Mamillarien) Mischung</b>	3,60	-40
43731	<b>Blatt-Kakteen (Phyllocacten) großblumige Hybriden, Mischung</b>	3,60	-40
43732	<b>Felgen-Kakteen (Opuntien) Mischung</b>	2,70	-30

Spezialliste über Kakteensamen auf Wunsch.

**Viola cornuta, Hornveilchen, Sommerveilchen**

15-20 cm. Kultur 21

	100 g	10 g	1 Port.
	DM	DM	DM
41546 <b>Rubin</b> , rubinrot m. terrakotta	38,-	6,-	-40
41551 <b>Perfektion</b> , blau	21,60	3,70	-30
41552 <b>Perfektion</b> , weiß	21,60	3,70	-30
41550 <b>alba</b> , weiß	21,60	3,70	-30
41553 <b>Admiration</b> , dunkelstes Blau	21,60	3,70	-30
41557 <b>Naseweis</b> , mahagonifarben und goldgelb	56,-	8,80	-40
41558 <b>lutea splendens</b> , großbl., goldgelb	19,20	3,20	-30
41559 <b>Ilona</b> , weinrot	19,20	3,20	-30

	100 g	10 g	1 Port.
	DM	DM	DM
41567 <b>Viola hortensis perennis</b> , eine entzückende Mischung	17,40	3,-	-30
41580 <b>G. Wermig</b> , blau. Kultur 32	78,-	12,-	-80
41590 <b>Hansa</b> , tiefes Veilchenblau. Kultur 32		1 g DM 2,55	20,40 -80
41594 <b>W. H. Woodgate</b> , violettblau. Kultur 32		1 g DM 2,-	102,- 16,- -80
41600 <b>Karpatenfrühling</b> , 10 cm hoch, kräftig wachs., kompakt, sehr schöne kleine dunkelblaue Blume mit hell. Auge, blüht vom Frühling bis Herbst	1 g DM 1,50	78,-	12,- -80

## Chrysanthemum

Nachstehend bieten wir Ihnen Freiland- und Topfchrysanthem in bewährten und neuen Sorten an, die alle Liebhaber dieser Spätsommer- und Herbstblüher befriedigen werden.

**Wir verschicken kräftig bewurzelte Stecklinge vom späten Frühjahr bis Anfang Juni**, wobei die Massenschnittsorten bereits ab August in Blüte kommen und ihren Flor bis zum November behalten. Diese Sorten überdauern den Winter im Freilandboden. Die empfindlichen Sorten bekommen eine Decke von Laub und dichten Reisig oder werden, wo dies zugänglich ist, im frostfreien Raum überwintert.



*Chrysanthemum indicum*

### *Chrysanthemum indicum*

in Sorten unserer Wahl aus dem im Katalog Frühjahr 1955 angegebenen Sortiment, wobei Ihre Farb wünsche weitgehendst Berücksichtigung finden.

**Großblumige Sorten** für Topfkultur und zum Schnitt geeignet.

100 Stück DM 20,-, 25 Stück DM 6,-  
10 Stück DM 2,50

**Dekorative Sorten** (mittelgroßblumige)

In dieser Gruppe ist ein großer Teil bester Sorten enthalten mit vielseitigem Verwendungszweck, in allen Farbabstufungen und mit einer Blütezeit von August bis Spätherbst.

100 Stück DM 15,-, 25 Stück DM 4,50  
10 Stück DM 2,-

### Massenschnittsorten

(Freilandchrysanthemum)

sind die frühesten und wegen ihrer Widerstandsfähigkeit gegen Herbstfröste besonders bevorzugten Sorten mit großer Verwendungsmöglichkeit, die in keinem Garten fehlen sollten.

100 Stück DM 12,-, 25 Stück DM 3,50  
10 Stück DM 1,50

### *Chrysanthemum koreanum* und *Chrysanthemum rubellum*

Spätsommer- und Herbstmargeriten sind in Wuchs und Blüte den kleinblumigen Chrysanthemum indicum sehr ähnlich, zeichnen sich durch eine größere Winterhärte aus und sind deshalb fürs Freiland besonders geeignet. Diese werden in kräftiger Staudenqualität im Herbst und Frühjahr geliefert.

**Chrys. koreanum** in den Sorten: **Herbstroschen**, **Herbstfeuer**, **Herbstsonne**, **Crimson**, **Splendour**, **Hebe**, **Apollo**, **Venus** u.a. je Stück DM -70  
**Mischung** vorstehender Sorten je Stück DM -80

**Chrys. rubellum** in den Sorten: **Clara Curtiss**, **Elizabeth Cowell**, **Anna Hay**, **Dawn**, **Mary Stoker**, **Anne Lady Broket**, **Crown Jewel**, **Duchesse of Edinburgh**, **Frida**, **Paul Boissier**, **Noira Goddard**, **Prinzeß Margaret** u.a. je Stück DM -80

Sortenbeschreibung und weiteres bitten wir unserem Herbstkatalog 1955 zu entnehmen.

### *Chrysanthemum leucanthemum max.* *Wirral Supreme*,

sehr großblumig, starkgefüllte weiße Neuheit mit Blüten von 9-12 cm Durchmesser auf straffen Stielen. Für Schnittblumengärtner besonders zu empfehlen. 1 Stück DM 2,50

Bei größerem Bedarf Preise auf Anfrage.



## Winterharte, ausdauernde Blütenstauden

mit vielen Neuheiten, Neueinführungen und über 400 wertvollen neuen und besten Sorten finden Sie auf Seite 4-18 unserer Herbstpreisliste 1955 verzeichnet und bitten wir diese dort auszuwählen.

Der Pflanzbedarf für 1 qm Staudenfläche ist:

hohe 3 bis 4 Stück  
mittelhohe 4 bis 6 Stück  
niedrige und für Steingarten 6 bis 15 Stück.

**Küchen- und Heilkräuter** in bester Qualität, wie in der Herbstpreisliste auf Seite 19 vermerkt. Bei größerem Bedarf und zum Wiederverkauf Preise auf Anfrage.

## Unser reichhaltiges Sortiment in Busch- und Kletterrosen

finden Sie im Herbstkatalog 1955 auf den Seiten 29 bis 31 angeführt. Verständlicherweise sind im Frühjahr nicht mehr alle Rosensorten greifbar und es wird sich daher bei einer Frühjahrslieferung Ersatz nicht vermeiden lassen. **Wird das nicht gewünscht, dann vermerken Sie bitte deutlich auf Ihrer Bestellung „Ersatz verboten“.**

Die Preise für die Rosen entsprechen denen des Herbstkataloges 1955.

## Laubgehölze, Blütensträucher, Nadelhölzer, Schling- und Kletterpflanzen

sind auch im Frühjahr in einer einwandfreien Qualität zu haben und wir bitten Sie, bei der Auswahl auch hier auf den Herbstkatalog 1955 zurückzugreifen, wo ein reichhaltiges Sortiment in vorstehenden Artikeln auf den Seiten 27 und 28 angeboten ist.

## Erdbeerpflanzen

### Herzbergs Triumph — Hochzucht —

Eine zweimal oder besser gesagt immertragende, hervorragende Erdbeer-Neuheit, eine der besten heute im Handel befindlichen Sorten dieser Klasse!

Pflanzenvermehrung für Wiederverkaufszwecke ist nicht gestattet (Hochzuchtschutz).

100 Stück 12,—, 10 Stück 1,80, 1 Stück —,20

Durch überreichen Blüten- und Fruchtansatz ist bei dieser Sorte der Pflanzenanfall nicht vorauszu- und müssen deshalb nicht ausgeführte Aufträge zur nächstmöglichen Lieferung im folgenden Frühjahr oder Herbst vorgemerkt werden. Rechtzeitige Bestellung ist angebracht, da die Aufträge nur in der Reihenfolge des Eingangs erledigt werden können.

### Großfrüchtige Sorten:

**Müncheberger Frühe**, sehr früh vor Deutsch Evern, saftig und süß, widerstandsfähig, ertragreich.

**Deutsch Evern**, früh, reichtragend liebt feuchten nährhaften Boden.

**Sieger**, altbekannte bevorzugte große rundfrüchtige, reichtragende, frühe Sorte, die überall sehr gute Erträge bringt, altbewährte Versandfrucht.

**Luise**, mittelfrüh, sehr reichtragend, großfrüchtig, auch für trockenen Boden.

**Georg Soltwedel**, neuere verbreitete Sorte, mittelfrüh, Massenträger, großfrüchtig und leuchtend ziegelrot.

**Große Fruchtbare (Oberschlesien)**, mittelfrüh, sehr großfrüchtig, ertragreich.

**Mieze Schindler**, dunkelrote Frucht, spät, reichtragend, wohlschmeckend, als Einkochfrucht sehr geschätzt, nur weibliche Blüten, daher als Pollenträger „Große Fruchtbare“ oder andere Sorte notwendig!

**Leopoldshall**, späteste Erdbeersorte, feste Transportfrucht, für Massenanbau.

**Vorstehende Sorten in kräftigen Pflanzen aus anerkannten Beständen.**

1000 Stck. 48,—, 100 Stück 6,—, 10 Stück —,72

### Edel-Monatserdbeere „Rügen“,

ohne Ranken, rotfrüchtig, reichtragend vom Juni bis zum Spätherbst, Heinemanns Rügen-Typ ist von hervorragender Qualität. **Transportempfindlich, daher keine Ersatzlieferung.** — (Liefermöglichkeit voraussichtlich Herbst 1956)

100 Stück 4,50, 10 Stück —,54

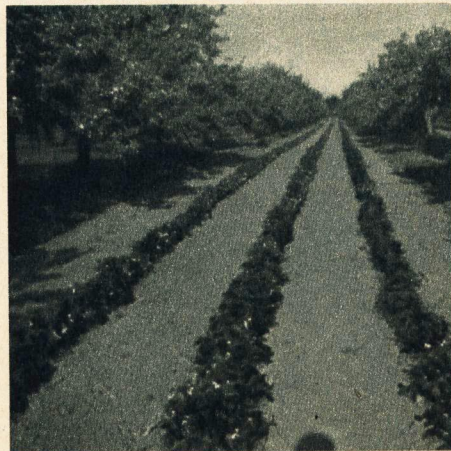

Zuchtfeld mit Erdbeeren Herzbergs Triumph

## Baumschulartikel

Bei Aufgabe von Baumschulbestellungen aller Art bitten wir auf den Herbskatalog 1955 zurückgreifen zu wollen, welcher, falls bei Ihnen nicht mehr greifbar, auf Anforderung zugesandt wird. Der Herbskatalog 1955 bietet Ihnen ein reichhaltiges Sortiment aller Obst- und Beerenarten mit Beschreibung der Sorten und kurzen Hinweisen über Reifezeit und Verwendbarkeit.

Bei Ausführung von Frühjahrsaufträgen besteht die Möglichkeit, daß nicht immer alle Wünsche erfüllt werden können. In diesem Falle setzen wir Ihr Einverständnis voraus, daß die nicht erledigten Restaufträge für den kommenden Herbst vorgemerkt werden. Gestrichene Artikel sind erst lieferbar, wenn dieselben im nächsten Herbskatalog wieder angeboten werden. In diesem Falle erbitten wir dann Ihren neuen Auftrag.

Eine frühzeitige Bestellung gibt Ihnen die beste Gewähr für vollständige Belieferung im Rahmen unserer Liefermöglichkeiten, da auch in diesem Jahre eine Reihe von Artikeln für den Bedarf nicht ausreichen werden. Sollte eine Sorte vergriffen sein, hoffen wir, daß Sie mit gleichwertigem Ersatz einverstanden sind. **Wünschen Sie keine Ersatzlieferung, bitten wir dieses bei Auftragserteilung besonders zu vermerken.**

### Preise für Baumschulartikel

gemäß Preisanordnung Nr. 242 vom 10. 8. 1949 für  
Obstgehölze der Güteklasse A

Hochstämme (180-200 cm Stammhöhe):	je Stück DM
Apfel, Birnen, Pflaumen, Zwetschen, Kirschen	
7-8 cm Stammumfang	4,20
8-9 cm Stammumfang	4,90
9-10 cm Stammumfang	5,60

Halbstämme (150 cm Stammhöhe):	je Stück DM
Apfel, Birnen, Pflaumen, Zwetschen, Kirschen	
6-8 cm Stammumfang	3,50
8-10 cm Stammumfang	4,20

Viertelstämme (100 cm Stammhöhe):	je Stück DM
Apfel und Birnen	
5-7 cm Stammumfang	3,15
7-9 cm Stammumfang	3,50

Büsche (60 cm Stammhöhe):	je Stück DM
Apfel und Birnen, 2- und 3jährig	4,20
4- und 5jährig	4,90
Pflaumen und Zwetschen, 2- und 3jährig	3,50
Sauerkirschen, 2jährig	4,20
1jährig	2,80
Pfirsiche und Aprikosen, auf Pflaume veredelt	4,20
auf Sämlinge veredelt	3,50
Quitten, 2jährig	4,20
1jährig	3,50

Spindelbüsche (40 cm Stammhöhe):	je Stück DM
Apfel und Birnen, 2jährig	3,50
3jährig	4,20

Senkrechte Schnurbäume (40 cm Stammhöhe):	je Stück DM
Apfel und Birnen, 2jährig	3,15
3- und 4jährig	3,85

Hoch-, Halbstämme und Büsche bei Apfel und Birnen mit Zwischenveredlung zur Erzielung größerer Frostsicherheit kosten je Stück DM —,70 mehr

<b>Haselnüsse</b>	1 Stück DM 2,10
<b>Brombeeren</b>	1 Stück DM —,84 bis DM 1,05
<b>Himbeeren</b>	100 Stück DM 28,— 1 Stück DM —,35
<b>Weinreben</b>	1 Stück DM 2,— bis DM 2,50, je nach Stärke

Die durch uns zum Versand kommenden Obstgehölze entsprechen den Gütevorschriften



Johannisbeere Rote Spätlese

### Preise für Johannisbeeren

<b>Büsche</b> , 3- bis 5triebzig	je Stück —,56
5- bis 8triebzig	—,84
8- bis 12triebzig	1,05
Herros 10% Aufschlag	
<b>Halbstämme</b> 80 cm Stammhöhe je Stück	2,52
<b>Hochstämme</b> 100-120 cm Stammhöhe	
in üblicher Handelsware I. Qualität	2,52
<b>Hochstämme in besonders starker Ia Qualität</b>	3,15

### Preise für Stachelbeeren

<b>Büsche</b> , 3-5 Triebe	je Stück —,70
5-8 Triebe	—,98
8-12 Triebe	1,12

Preise für Hoch- und Halbstämme wie bei Johannisbeeren.

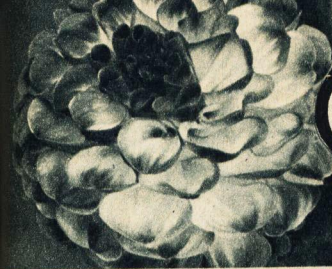

# Dahlien

1 Silbermedaille für unser Dahlien-Marktsortiment

Den Höhepunkt des Sommers bilden Dahlien in ihren vielfältigen Formen und Farben. Unsere züchterischen Leistungen auf der Gartenschau 1955 in Erfurt brachten uns auch hier wertvolle Prämierungen. Unser Preisangebot gilt für Knollen in bester Qualität.

Der Vermerk u. J. sagt, daß von diesen Sorten auch Jungpflanzen, bei der Bezeichnung nur J. nur Jungpflanzen zu haben sind, deren Belieferung im Mai erfolgt.

Jungpflanzen kosten 75% des Knollenpreises, erreichen im gleichen Jahr dieselbe Knollenstärke und Blühfähigkeit. Sorten mit \* sind in den Dahlien-sichtungsgärten besonders ausgezeichnet.

Wenn nicht ausdrücklich verboten, werden wir uns erlauben, vergriffene Sorten durch ähnliche gleichwertige zu ersetzen oder die Lieferung in Jungpflanzen vorzunehmen.

### Dahliensortimente

- Sortiment A:** 5 Stck. in 5 neuesten Sorten uns. Wahl DM 12,50
  - Sortiment B:** 10 Stck. in 10 neuesten Sorten uns. Wahl DM 23,-
  - Sortiment C:** 5 Stck. in 5 neueren Sorten uns. Wahl DM 8,-
  - Sortiment D:** 10 Stck. in 10 neueren Sorten uns. Wahl DM 15,-
  - Sortiment E:** 5 Stck. in verschied. Sorten uns. Wahl DM 4,-
  - Sortiment F:** 10 Stck. in verschied. Sorten uns. Wahl DM 7,50
- In Sortiment E und F sind bewährte ältere und gute neue Sorten enthalten, u. a. auch Pompon- und Mignondahlien.

### Zeichenerklärung

- |                              |                             |
|------------------------------|-----------------------------|
| Sch = Schmuckdahlie          | kIKH = kleine Kaktushybride |
| RSch = Riesenschmuckdahlie   | B = Balldahlie              |
| klSch = kleine Schmuckdahlie | E = Einfache Dahlie         |
| K = Kaktusdahlie             | M = Mignondahlie            |
| RK = Riesenkaktusdahlie      | P = Pompondahlie            |
| KH = Kaktus-Hybride          | S = Seerosendahlie          |
| RKH = Riesenkaktushybride    | Ros. = Rosettendahlie       |
| klK = kleine Kaktusdahlie    |                             |

<b>Blutorange</b> , orangerot	Sch	100	1,60
<b>Blutroter Ball</b> , rot u. J.	B	100	1,-
<b>*Broder Justinus</b> , gelb mit orange	KH	120	2,-
<b>Cherubim</b> , sandrot nur J.	EK	100	2,80
<b>Colbert</b> , purpurviolett	RSch	120	2,40
<b>Dante</b> , schwarzrot	Sch	120	3,-
<b>Deuil du Roi Albert</b> , violett mit weiß	Sch	130	1,60
<b>Dolly Sawyer</b> , reinweiß u. J.	RSch	150	2,-
<b>Entrups Stern</b> , schwefelgelb	KH	130	2,40
<b>Fair Maid</b> , korallenrosa	K	140	2,40
<b>*Finesse Anversoise</b> , creme-gelb	K	120	2,-
<b>Frau Margrit Haase</b> , rosa mit gelb	RK	120	3,-
<b>Fraureuther Schönheit</b> , kirsch-rosa	KH	120	3,-
<b>*Feuergarbe</b> , dunkel scharlachrot	Sch	100	1,20
<b>Gartenglück</b> , scharlach mit gelb	Sch	120	1,60
<b>Gala</b> , rosalachs	Ros.	110	1,20
<b>*Gerrie Hoek</b> , reinrosa	Sch	130	1,60
<b>Graf Folke Bernadotte</b> , reinweiß	RKH	130	2,40
<b>Gruga</b> , kanariengelb u. J.	RKH	140	4,-
<b>Gruß vom Dahlienheim</b> , zartgelb m. lila	RKH	120	2,40
<b>*Goldene Rechtschaffenheit</b> , bronzefarbig	K	150	3,-
<b>Hazard</b> , korallenrosa	K	150	4,-

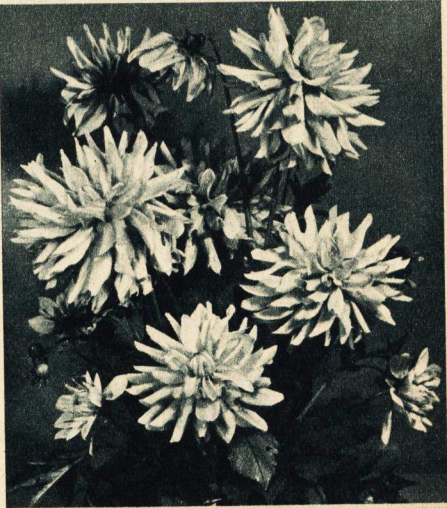

Kaktus-Hybrid-Dahlien

	Klasse	Höhe cm	Preis je Stück
<b>*Almenrausch</b> , weiß	K	120	1,60
<b>Alcazar</b> , fuchsienrot	RKH	120	2,-
<b>*Ambassadeur van Kleffens</b> , orange	Sch	140	2,40
<b>Andenken an R. Mann</b> , kräftigrosa	KH	110	2,-
<b>Albino</b> , beste weiße u. J.	P	120	3,-
<b>Baron X de Torwange</b> , rein aprik.	K	110	2,40
<b>*Baby Fonteneau</b> , seidenrosa	K	100	1,20
<b>Belle Dame</b> , korallenrosa u. J.	K	130	4,-
<b>Bengali</b> , lachsrosa	P	80	1,-
<b>Bergers Meisterstück</b> , fleischfarbig u. J.	K	120	2,40
<b>*Bijheid</b> , leuchtend rot	K	120	1,60



Edel-Dahlien im Schaugarten

	Klasse	Höhe cm	Preis je Stück				
<b>Heimatlos</b> , lila, nach außen heller	K	120	2,40	<b>*Nagels Cocarde</b> , braunrot mit gelb	K	120	1,60
<b>Heimatliebe</b> , feuerrot	K	120	2,-	<b>Nagels Odorante</b> , rot und gelb	E	100	2,-
<b>Herbstgeschenk</b> , zartrosa mit gelb	S	120	2,-	<b>*Nagels Sensation</b> , lachsfarbig	RSch	140	2,-
<b>*Helly Boudewijn</b> , weiß	Sch	110	1,-	<b>Nagels Stabilität</b> , rosa	RKH	140	2,40
<b>Jonkheer van Citters</b> , altgold	P	80	-,40	<b>Orange Flagge</b> , orange, nur J	M	40	-,50
<b>Kleine Pariserin</b> , ziegelrot u. J	EK	80	-,50	<b>Orfeo</b> , tiefpurpur	K	100	2,40
<b>Kupferberg Gold</b> , orange u. J	B	90	1,-	<b>Philine</b> , dunkelrot m. gelb u. J	M	30	-,40
<b>Königin Juliana</b> , leuchtend-orange	K	100	3,-	<b>Pipes Noir</b> , fast schwarz u. J	P	100	1,60
<b>Maharadja</b> , dunkelrot u. J	K	120	1,60	<b>Purpurea</b> , purpur nur J	P	90	-,50
<b>Maria Orbaan</b> , geranienrot	Sch	110	3,-	<b>Pur Love</b> , fliederlila nur J	P	100	-,40
<b>Miß Santa Monika</b> , weiß, nur J	K	110	1,60	<b>Purity</b> , reinweiß	K	110	3,-
<b>Miß Rose Fletscher</b> , cremrosa	K	120	1,60	<b>Prof. Obermeyer</b> , dunkel-scharlach u. J	M	40	-,60
<b>Murillo</b> , rosa mit schwarzrot	nur J M	50	-,40	<b>Reußisch Nizza</b> , lachsrosa	Sch	120	1,-
				<b>Reve d'Or</b> , schwefelgelb	K	110	2,40
				<b>Rotes Meer</b> , leuchtend ziegelrot	Sch	100	2,40
				<b>Rosa Perle</b> , leuchtend rosa	P	100	-,50
				<b>Rotglut</b> , leuchtend rot u. J	Sch	100	1,20
				<b>Roi de Pompons jaunes</b> , gelb u. J	P	130	2,-
				<b>Rondkoop</b> , bronzerot u. J	P	90	1,-
				<b>Scarlet Leader</b> , leuchtend rot	K	120	1,60
				<b>Severins Triumph</b> , lachsrosa	RSch	120	1,-
				<b>Schades Ideal</b> , weiß mit rosa	K	110	3,-
				<b>Schades Juwel</b> , lila	K	110	2,40
				<b>Schades Matador</b> , goldorange	Sch	120	3,-
				<b>*Shirley Westwell</b> , brennend rot	klSch	100	1,60
				<b>Sonnenglanz</b> , schwefelgelb nur J	EK	100	1,-
				<b>Spirit</b> , zinnoberrot	B	80	1,20
				<b>*Vater Schade</b> , beigefarben	K	120	2,-
				<b>Venus</b> , rosa mit lachs	Sch	120	1,60
				<b>*Ville de Rennes</b> , leuchtend orange	K	100	2,40
				<b>Victory Day</b> , lackrot,	K	150	2,40
				feinstr. u. J	K	150	2,40
				<b>Wolfgang Schade</b> , weiß, nach außen lila	B	120	2,40
				<b>*Wörthersee-rose</b> , creme mit zartrosa	S	100	2,40
				<b>*White Superior</b> , weiß	K	120	2,40
				<b>*WilhelmRöppe</b> , orangefarbig	K	100	3,-
				<b>Wilhelmine Voit</b> , weiß, Mitte cremefarbig u. J	K	110	3,-
				<b>Zernsdorf</b> , hellterrakotta	RSch	80	3,-
				<b>Zernsdorfer Koralle</b> , korallenrot	RH	130	3,-
				<b>Zernsdorfer Schneeball</b> , reinweiß	B	110	2,40



Edel-Kaktus-Dahlien



# Gladiolen

1 Goldmedaille für unsere Gladiolen

Unsere Bestrebungen in der Erweiterung des Gladiolenanbaues waren von Erfolg gekrönt. Trotzdem werden die zur Verfügung stehenden Mengen für den ständig anwachsenden Bedarf nicht ausreichen, um alle Wünsche zu erfüllen. Wir werden daher zwecks Vermeidung von Kürzungen für bestellte Sorten Ersatz in der gewünschten Farbe liefern. **Wird kein Ersatz gewünscht, bitten wir das bei Auftragserteilung gut sichtbar zu vermerken.**

Sämtliche Gladiolen sind gegen Pilzkrankheiten und Lagerfäule behandelt, wir empfehlen daher beim Umgang mit den Knollen zur Vorbeugung von Entzündungen gründliches Abwaschen der Hände.

## Sortiment A Gladiolen-Neuheiten u. Neueinführungen. 5 Stück in 5 nachstehenden Sorten DM 3,— bis 4,—

je nach Zusammenstellung und dem festgesetzten Preis der Sorten.

Für dieses stehen zur Verfügung die Sorten:  
Roma, Alfred Nobel, Circe, General Marshall, Atlantic, Prinzess Beatrix, Irving Fisher, Aristocrat und Tito Schipa.

Sortenzusammenstellung nach unserer Wahl. Ihre Wünsche werden möglichst berücksichtigt.

## Sortiment B Gladiolensorten aus Preisgruppe 2-4. 10 Stück in 5 oder mehr Sorten unserer Wahl DM 3,— bis 4,—, je nach Zusammenstellung.

### Preisgruppe 1:

Größe	100 Stück	10 Stück	1 Stück
I	17,50	2,—	—,25
II	14,50	1,75	—,22
III	11,—	1,35	—,18
IV	7,50	1,—	—,14

**Mischung guter Sorten**, die alle Farben enthält und aus besonders bewährten Sorten zusammengestellt ist.

### Preisgruppe 2:

je Sorte u. für Mischung:	100 Stück	10 Stück	1 Stück
Größe I	22,—	2,50	—,30
II	17,50	2,—	—,25
III	14,50	1,60	—,20
IV	11,—	1,30	—,17

**Acca Laurentia**, leuchtend orangefarbig, mit gelbem Schlund, frühblühend, mittelhoch.  
**Red Fox**, kirschrot, elegante Schnittsorte, früh.  
**Silentium**, weiß mit rotem Fleck, großblumig, mit außerordentlich langer Ahre, mittelfrüh.  
**Schön Rottraud**, samtigrot mit dunklen Strichen, mittelgroße Blüte, zum Treiben und Binderei.

**Mischung bester Sorten** aus Preisgruppe 1, 2 und 3 nach unserer Wahl.

### Preisgruppe 3:

Preis je Sorte u. für Mischung:	100 Stück	10 Stück	1 Stück
Größe I	26,—	3,—	—,35
II	22,—	2,75	—,30
III	16,50	2,—	—,25
IV	11,—	1,60	—,20

**Dr. Fleming**, dunkelrosa mit hellen Flecken, früh.  
**Geheimrat Duisberg**, reinweiß, langer fester Stiel, hohe späte Massenschnittsorte



Neu Europa und andere Sorten unseres Angebots

zu Preisgruppe 3

**Georg Barth**, feines Orange, im Schlund in Altgold übergehend, früh.  
**Goldstaub**, rein goldgelb, kräftige Stiele mit vielen sich gleichzeitig öffnenden mittelgroßen Blüten, auch zum Treiben.  
**Johann Strauß**, ziegelrot, mittelfrüh.  
**Mansoor**, blutrot, mittelfrüh.  
**Memorial Day**, magentarot, früh.  
**Mrs. Mark's Memory**, rötlich-violett bis weinrot, große Blüten auf langen Stielen, mittelspät.  
**Neu Europa**, leuchtend geraniennrot, starkwüchsige straffe Stiele, mittelspät.  
**Rosa von Lima**, hellrosa, mit großen Blumen, auf langen Stielen, Schnittsorte, mittelfrüh.  
**Picardy**, lachsorange mit langen Rispen, edle Blüten von besonderer Schönheit, mittelfrüh.  
**Gärtnerstolz-Mischung**: besondere Farbenfreudigkeit, Schönheit und Größe in den Blüten.

**Preisgruppe 4:**

100 Stück 10 Stück 1 Stück  
je Sorte u. für Mischung:

Größe	I	II	III	IV
	30,-	27,50	22,-	16,50
	3,50	3,20	2,50	2,-
	-,40	-,35	-,30	-,25

**Begonienrosa Riesen**, lange Ähren bis zu 18 Blüten, edle Form und reinstes Rosa, spätblühend.

**Boulogne**, 130 cm hoch, leuchtend weinrot, Massenschnittsorte wie Neu Europa, besonders wertvoll durch lange Haltbarkeit der Blüte.

**Hollands Glory**, dunkel lachsrosa mit gelbem Fleck, mittelfrüh.

**Johann Sebastian Bach**, ziegelrot, mittelfrüh.

**Lavendel Dream**, zartlavendelblau, frühblühend.

**Leeuwenhorst**, reinrosa schöne Schnittsorte, mittelfrüh.

**Salmans Joy**, lachsfarbig, früh.

**Riesen-Mischung**, in dieser sind nur beste Sorten aus Preisgruppe 3, 4 und von Neuheiten und Neueinführungen enthalten.



Heinemann-Gladiolen auf der Ausstellung

### Heinemanns Riesen-Knollenbegonien

zeichnen sich durch auserlesene Qualität und edelgeformte Blüten aus. Lockere nahrhafte Erde und warmer Standort bei Halbschatten bringen die besten Erfolge. Die Knollen sind in der Größe je nach Sorte verschieden, jedoch geben auch die kleinsten Knollen gute Blumen.

**Wenn Knollen vergriffen, wird der Auftrag zur Ausführung in Auspflanzware vorgemerkt, wenn dieses bei Auftragserteilung nicht ausdrücklich verboten ist.**

**Begonia hybr. fl. pl.** in Sorten unserer Wahl, nach Ihren Farbwünschen.

hybr. fl. pl. gem.

hybr. fimbr. fl. pl. gem.

hybr. multiflora in Sorten unserer Wahl

hybr. pendula gemischt.

**Knollen nur** in kleinen Mengen lieferbar.

Preis je nach Sorte und Stärke:

10 Stück DM 1,80 bis 2,70

1 Stück DM -,20 bis -,30

**Auspflanzware** im Juni lieferbar.

Preis je nach Sorte und Stärke:

1 Stück DM -,50/-,70/-,84/-,98

**Gloxinien-Knollen** (nur in kleinen Mengen lieferbar.) Preis: 1 Stück DM -,40

### Montbretien

Montbretien halten unsere Winter mit leichter Abdeckung aus. Beste Pflanzzeit Frühjahr. Wachsen in jedem guten Boden, verlangen sonnige Lage, Blütezeit im August, Höhe der Pflanzen 70 bis 90 cm. Eine der feinsten Schnittblumen. Haltbar und dekorativ.

1 Stück je nach Sorte und Stärke DM -,08 bis -,20

## Praktische Gartengeräte — unentbehrliche Helfer für jeden Gärtner und Kleingärtner

Preisschwankungen je nach Einkauf und Vorschriften möglich

- 50005 **Saat-Reihenzieher**, 1 m breit, mit 6 verstellbaren Scharen 1 Stück DM 3,68
- 50006 **Särolle** mit Zestreifer u. Markiervorrichtung, zeit- und samensparend 1 Stück DM 21,15
- 50007 **Distel- und Unkrautstecher** mit Stiel. Ein gutes Hilfsgerät beim Unkrautjäten 1 Stück DM 1,66
- 50022 **Pikiersämaschine**, vierreihig, Syst. Sembdner 1 Stück DM 10,60
- 50024 **Laubbesen**, Fächerform, mit runden Federstahlzinken 1 Stück DM 4,78
- 50025 **Gärtnerspaten** aus geschmiedetem Federstahl mit Stiel, Ia Qualität 1 Stück DM 16,10
- 50026 **Gartenrechen**, 12zinkig, stabile Ausführung 1 Stück DM 1,58
- 50031 **Schwanenhalshacke**, stabiles Blatt  
10 cm breit 1 Stück DM -,80  
14 cm breit 1 Stück DM -,95
- 50036 **Blathacke**, Ganzstahlausführung mit auswechselbarem Blatt. Komplett mit 14 cm Blatt 1 Stück DM 1,48  
Ersatzblatt 14 cm 1 Stück DM -,53  
16 cm 1 Stück DM -,56

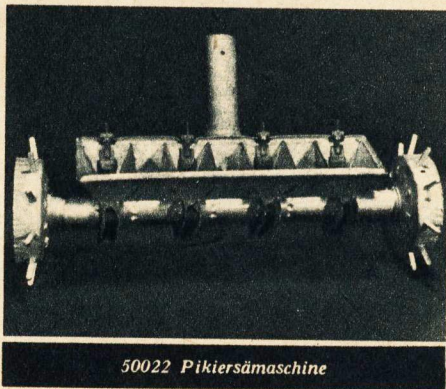

50022 Pikiersämaschine



Geräte (Fortsetzung)

- 50040 **Hohenheimer Baumsäge** mit verstellbarem Blatt, Blattlänge 30 cm 1 Stück DM 4,01
- 50042 **Baumsäge Iduna**, Spezialsäge für grünes Holz, Blattlänge ca. 30 cm, mit Handgriff 1 Stück DM 3,-  
mit Tülle 1 Stück DM 2,94
- 50070 **Pflanzenholz mit Eisenspitze** 1 Stück DM -,80
- 50100 **Obstpfücker mit Fangbeutel** 1 Stück DM 1,66
- 50131 **Baumwachs heil**, zur Veredlung und Wundbehandlung 100 g DM -,89 250 g DM 1,85
- 50145 **Baumrindenbürste** mit Handgriff und schmalen Stahlborsten zum Säubern von Ästen und Stämmen 1 Stück DM 1,26
- 50148 **Aussaatschale** aus Ton zur Heranzucht von Sämlingen, Versand auf Gefahr des Empfängers, 1 Stück DM -,90
- 50171 **Baum- und Rosenschere Gartenfreund**, beliebte Hebelschere mit ziehendem Schnitt, Messer auswechselbar 1 Stück DM 4,67  
Ersatzmesser 1 Stück DM -,84
- 50197 **Heckenschere** 1 Stück DM 18,78
- 50220 **Kopulirmesser** für Kopulation und Pfropfen 1 Stück DM 3,24
- 50225 **Okullermesser** für Baum- und Rosenokulation 1 Stück DM 3,24
- 50242 **Gartenhippe** 1 Stück DM 4,14
- 50262 **Reform-Iges-Brocken** zum Vorschleifen und Abziehen für alle Messer und Werkzeuge 1 Stück DM -,88
- 50263 **Iges-Abziehstein** gut greifender Abziehstein 1 Stück DM -,40
- 50264 **Iges-Sensenwetzstein** erzielt gute Schneide, sparsam im Gebrauch 1 Stück DM -,62
- 50265 **Iges-Griffelle**, schärft Werkzeuge und Hacken 1 Stück DM 2,-
- 50302 **Gela-Regenpliz**, Kleinregner zum Aufstecken auf einen Stab, Wird mit Gartenschlauch an die Wasserleitung angeschlossen, Mit  $\frac{1}{2}$ " = 13 mm oder  $\frac{3}{4}$ " = 19 mm Schlauchanschlußstück 1 Stück DM 6,14
- 50303 **Handspritze Budissa** mit drehbarem Zerstäuber, Strahl und Brause, die praktische Spritze zur Schädlingsbekämpfung 1 Stück DM 11,35
- 50304 **Aufsatz zum Pulverzerstäuben**, Zusatzgerät zur Handspritze Budissa 1 Stück DM 2,68
- 50307 **Handpulverzerstäuber Pulvero**, zur feinen Verstäubung aller Staubemittel 1 Stück DM 4,27
- 50312 **Eimerspritze Nekton**, die bekannte Saug- und Druckspritze für alle Zwecke, mit 3 verschiedenen Spritzmündstücken 1 Stück DM 17,16
- 50430 **Holz-Stecketiketten**, gelb gestrichen  
12 cm 100 Stück DM -,70  
14 cm 100 Stück DM -,90
- 50485 **Ast- oder Raupenschere** zum Aufstecken auf eine Stange. Dient auch zum Entfernen von Raupennestern 1 Stück DM 4,62
- 50560 **Spatzenschreck**, schwarzer Katzenkopf mit lichtsprühenden Glasaugen, auch zum Vertreiben von wilden Kaninchen geeignet 1 Stück DM -,29
- 50575 **Maulwurfsfalle**, Klemmfalle, einfache Handhabung 1 Stück DM -,83
- 50878 **Six-Thermometer**, Maximum-Minimum. Saubere Emailleausführung mit Regenschutz. Zeigt Höchst- und Tiefsttemperaturen an. 1 Stück DM 6,23
- 50882 **Holzbrett-Thermometer** mit Milchglasskala und gutem Prisma, deutlich ablesbar, 25 cm lang 1 Stück DM 1,67
- 50883 **Gärtner-Thermometer** in Holzschutz fürs Freie, 20 cm lang 1 Stück DM 1,52
- 50885 **Zylinder-Thermometer**, Steck- und Wachstumsthermometer, 20 cm lang 1 Stück DM 1,03

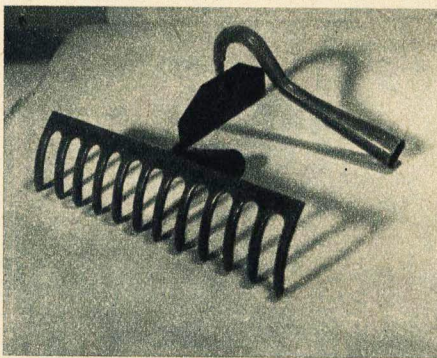

50026 Gartenrechen  
50036 Blatthacke

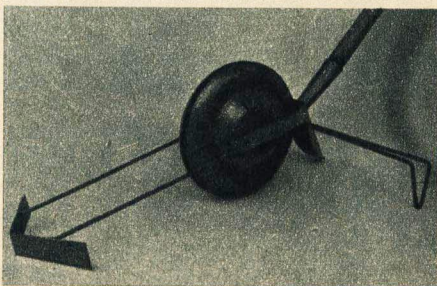

50006 Särole

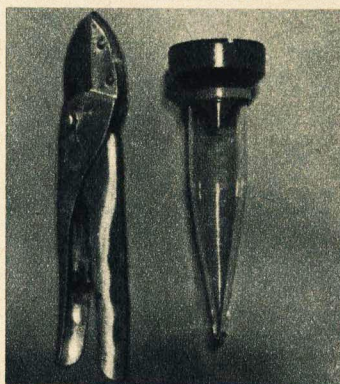

50171 Hebelschere Gartenfreund  
50898 Regenmesser

50898 **Regenmesser**, zeigt jede Niederschlagsmenge an. Für jeden Gärtner unentbehrlich 1 Stück DM 3,25



50110 Meteor Combi Handfahrrät

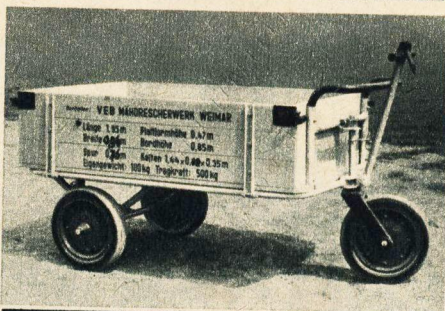

50415 T transport-Dreiradkarren

- 50410 **Meteor-Combi**, neues luftbereiftes Handfahrrät. Als Sackkarre und Deichsel-Dreirad-Handwagen zu verwenden. Stahlrohrkonstruktion 1 Stück DM 199,-
- 50415 **Gummibereifter Dreiradkarren**, praktisches Transportgerät für jeden Gärtner. Auch als Anhänger zu verwenden. Tragkraft 500 kg. Länge 1,95 m, Breite 96 cm 1 Stück DM 593,50

## Bessere Ernten durch planmäßige Schädlingsbekämpfung

- 50443 **Unkrautvertilger Wegerein** 1 kg DM 1,31  
35 kg DM 29,80
- 50469 **Rufach-Raupenleimring**. Fangfähigkeit erprobt, unerlässlich zur Schädlingsbekämpfung im Obstbau. 3 m DM -80
- 50470 **Rufach-Baumteer**, säurefrei, zum Verstreichen von Baumwunden, auch als Wild-Abschreckmittel geeignet 850 g DM 1,75
- 50472 **Rufach-Verwitterungsöl**, sichere wildabschreckende Wirkung 500 ccm DM 1,07  
1000 ccm DM 1,68
- 50492 **Kupfer-Spritz-Arcal** zur Bekämpfung fressender Schädlinge und Pilzkrankheiten 500 g ergeben 125 l Spritzbrühe 500 g DM 1,55, 1 kg DM 2,75
- 50497 **Forbiat zur Kohlfiegenbekämpfung**, 250 g ergeben 25 Liter Spritzflüssigkeit, auch als Staubmittel gegen Hasenfraß zu verwenden 250 g DM 1,03, 1 kg DM 2,91
- 50499 **Ruscallin**, quecksilberfreies Gießmittel zur Bekämpfung von Wurzel- und Stengelschädlingen an Kohlgewächsen, wie Kohlfleie, Kohlgallenrüßler, Kohltriebrüßler, Mausehrwürmer. Wirksam gegen Ameisen. 250 g DM -76, 500 g DM 1,35, 5 kg DM 10,75
- 50503 **Olpisan**, Bodendesinfektionsmittel zur Bekämpfung der Kohlhernie und Keimlingskrankheiten wie Schwarzbeinigkeit an Kohlpflanzen usw. 500 g DM 1,85
- 50513 **Gesapon TM**, gegen Blattläuse, blattfressende Insekten und im Erdboden lebende Schädlinge 100 ccm DM 1,-, 200 ccm DM 1,80
- 50514 **Fuklasin F**, kupferfreies, Spritzmittel zur Bekämpfung der Schorfkrankheit (Fusidium) an Äpfeln, Birnen und Kirschen, sowie der Schrotschußkrankheit an Kirschen, Pfirsichen und Pflaumen 375 g DM 1,47, 750 g DM 2,70

- 50520 **Hexalan**, anerkanntes Pinselmittel gegen Blut- und Schildläuse 200 ccm DM 1,-
- 50522 **Stäube-Gesarol**, wirksam gegen tierische Schädlinge im Acker-, Gemüse-, Obst- und Weinbau. Patentverstäuber 500 g DM 1,50

**E-Mittel Wofatox mit Tiefenwirkung** zur Bekämpfung aller fressenden und saugenden Schädlinge im Obst- und Gartenbau. Bewährt auch im Kampf gegen Blutlaus, Ameisen und Drahtwürmer

50525 **Wofatox-Staub**  
Stäubedose 500 g DM 1,80, 5 kg DM 9,-

50527 **Wofatox**, flüssig. Zum Spritzen und Gießen. 100 ccm DM 1,25, 250 ccm DM 2,55  
500 ccm DM 4,75

- 50529 **Selinon**, Winterspritzmittel für den Obstbau. Zur Bekämpfung aller am Holz überwinterten Schadinsekten, 100 Liter Wasser = ½ kg Selinon 500 g DM 3,70, 1 kg DM 6,10
- 50530 **Dupliron**, nicht färbendes und ätzendes Spätwinterspritzmittel. Anwendung in 1%iger Konzentration gegen Blattläuse, Raupen, Apfelblütenstecher usw., in 3%iger Konzentration gegen Goldfalter. Spritzung kurz vor Aufbruch der Knospen. ½ kg DM 4,70, 1 kg DM 8,65
- 50531 **Hydra-Nikotin-Spritzmittel** gegen beißende und saugende Insekten, 200 g auf 100 l Wasser. 100 g DM 3,30, 250 g DM 7,60
- 50536 **Sulfex-Netzschwefel**, Spritzmittel gegen Pilzkrankheiten, wie Mehltau usw. Anwendung 0,5 - 1%ig 600 g DM 2,05, 1200 g DM 3,95
- 50540 **Erdflöhepulver Rodax** - sicherer Tod dem gefräßigen Erdfloh. 250 g DM -80, 500 g DM 1,25, 1 kg DM 1,90



**Schädlingsbekämpfungsmittel (Fortsetzung)**

- 50544 **Exodal-Räucherstreifen**, verstärkt, hervorragend gegen schädliche Insekten in Gewächshäusern (1 Streifen für 20 cbm Luft-raum) 100 Streifen DM **21,60**
- 50550 **Gaspatronen Erica**, töten sicher Mäuse, Ratten, Maulwürfe, Hamster, Wespen usw. Anwendung ohne Apparat 1 Stück DM **-28**
- 50556a **Rodax-Schneckenlöter**, bewährt zur Bekämpfung aller Schneckenarten 100 g DM **-70**, 500 g DM **3,-**
- 50603 **Rodax-Ameisen-Freßlack D4**, arsenfrei, vernichtet Ameisen aller Art, Ohrwürmer, Grillen, Heimchen, Küchenschaben u. a. Große Haushaltspackung DM **-80**
- 50606 **Amex**. Wirksames Streu- und Gießmittel auf Hexa-Basis zur Bekämpfung aller Ameisen-arten. 100 g DM **1,05**
- 50615 **Rodax-Mäusegift**, bewährtes Mittel gegen Feld- und Wühlmäuse 50 g DM **-85**, 125 g DM **1,90**
- 50618 **Hydra-Giftgetreide**, zur Bekämpfung von Feld-, Wühl- und Hausmäusen 500 g DM **-85** 1 kg DM **1,50**
- 50704 **Wolfener Spezialdünger**, der Volldünger für Kleingärtner und Siedler, ca. 7½% Stickstoff, ca. 15% Kali, ca. 7½% Phosphorsäure 1 kg DM **1,30**
- 50710 **Florapal** Düngerkonzentrat für Blumen in Haus und Garten. 50 g DM **-60**

50900 **Verkaufsstände** für Gemüse- und Blumensamen-Kleinstpackungen mit 42 kleinen und 15 größeren Fächern. Unentbehrlich für jeden Wiederverkäufer. 1 Stück DM **5,40**

**VERKAUFS- UND LIEFERUNGSBEDINGUNGEN**

Alle uns anvertrauten Aufträge führen wir so aus, wie es dem Ruf unseres über 100 Jahre bestehenden Hauses entspricht, mit Sorgfalt und unter Anwendung aller Erfahrungen, die wir in Jahrzehnten sammeln konnten.

**Samennachbau**

1. Sämtliche Sämereien werden nur zur Heranzucht von Gartenbauerzeugnissen, die zum Verbrauch bestimmt sind, verkauft; ihre Verwendung zur Saatgewinnung (Samennachbau) ist ausdrücklich untersagt. Der Weiterverkauf der Sämereien darf nur unter gleichen Bedingungen erfolgen.

**Preise**

2. Die Preise sind gemäß Preisverordnung 342 vom 19. 1. 54 (Ges. Bl. 1954 S. 109) Festpreise, die weder über- noch unterschritten werden dürfen. Sie gelten bei Gemüse für die angeführten Packungen, bei Blumen von den jeweils gedruckten Gewichtsmengen ab. Für Blumensamen gelten ergänzend folgende Bestimmungen:  
Soweit ein 1-g-Preis nicht abgedruckt ist, wird er unter Zugrundelegung des 10-g-Preises mit einem Aufschlag von 25% errechnet. Bei Lieferung von 10 bzw. 100 Portionen einer Blumensamensorte und mehr geschieht die Berechnung wie folgt: Ausgehend vom Portionspreis ermäßigt sich der Preis für 10 bis 99 Portionen um 10%, für 100 und mehr Portionen um 20%.

**Versandbedingungen**

3. Der Versand geschieht nach deutlich zu ermittelnden Versandvorschriften auf Gefahr des Bestellers. Wird die Versandart dem Lieferbetrieb überlassen, so handelt dieser nach bestem Ermessen, ohne jedoch eine Haftung zu übernehmen. Wird Versand durch Nachnahme nicht gewünscht, so hat der Käufer dieses ausdrücklich zu bemerken. Bei Versand durch Nachnahme werden in jedem Fall Nachnahmegebühren berechnet.

**Alle Aufträge werden in der Reihenfolge des Eingangs erledigt. Nachbestellungen gelten als neue Aufträge.**

**Nachträgliche Abänderungen der Bestellung können nicht berücksichtigt werden.**

**Verpackung berechnen wir zu unseren äußersten Selbstkosten.**

4. Laut 5. D. B. zur VO. über die Gründung der Deutschen Saatgut-Handelszentrale v. 15. 1. 54 (Ges. Bl. 1954, S. 112) ist die Abgabe von

Saatgut für Gemüse, Heil- und Gewürzpflanzen bis zum Endverbraucher nur in Originalpackungen zulässig.

(Im Übrigen gelten im einzelnen die Bestimmungen der 5. D. B.)

5. Bei Aufträgen auf Gemüse- und Blumensamen von Endverbrauchern im Werte von DM 10,- netto und darüber in einer Sendung geschieht die Lieferung portofrei. Sondergebühren wie Nachnahme, Eilboten, Erpreß usw. gehen zu Lasten des Bestellers. Von portofreier Lieferung ausgeschlossen sind:  
Erdbeerpflanzen, Blütenstauden, Blumenknollen, Dahlien, Gladiolen, Blumenzwiebeln, Obstbäume, Beerensträucher, Rosen, Ziersträucher, Schling- und Heckenpflanzen, Topfpflanzen, landwirtschaftliche Sämereien, Grassamen, Geräte, Dünger und Hilfsmittel.
6. Lieferungen von Gemüse- und Blumensamen an den volkseigenen, genossenschaftlichen und privaten Handel im Werte von DM 50,- netto aufwärts erfolgen ohne Berechnung von Porto und Stückgutfracht innerhalb der DDR. Nebenkosten jeglicher Art sowie ExpReB- und Eilgutmehrfrachten trägt der Empfänger. Schreibt der Kunde keine Versandart vor, bleibt diese dem Lieferbetrieb überlassen.

**Gewährleistungsansprüche**

7. Der Käufer hat jede Lieferung nach Erhalt unverzüglich auf ihre Vollständigkeit und Beschaffenheit zu prüfen. Hierbei erkennbare Mängel der Ware und der Verpackung sowie Gewichtsunterschiede sind spätestens am fünften Werktag nach dem Tage des Empfangs der Ware zu beanstanden, Mängel, die erst später erkennbar sind, müssen unverzüglich gerügt werden, sobald sie festgestellt werden. Bei Beanstandung sind die betreffenden Tüten, bzw. bei Beuteln und Säcken die Einlageetiketten und Anhänger mit allen Unterlagen uns einzusenden, da sonst eine Nachprüfung nicht möglich ist.  
Im Streitfall ist eine Nachuntersuchung durch die zugelassenen Samenprüfstellen vorzunehmen, deren Feststellungen für beide Teile bindend sind. - Die Kosten der Untersuchung trägt der unterliegende Teil.
8. Falls der Käufer wegen erkennbarer Mängel oder mangelhafter Keimkraft die Ware mit Recht beanstandet, ist der Verkäufer zur Zurücknahme der Ware, nicht aber zur Ersatzleistung, Preisnachlaß oder Schadenersatz verpflichtet.
9. Bei allen sonstigen Mängeln haftet der Verkäufer für rechtzeitig nachgewiesenen Schaden bis zur Höhe des für den betreffenden



Artikel berechneten Betrages; eine weitergehende Schadenersatzpflicht besteht nicht. Dasselbe gilt, wenn eine andere als die bedingene Ware geliefert wird. – Für die Entwicklung im freien Lande übernimmt der Verkäufer keine Gewähr, da diese von äußeren Einflüssen abhängig ist, die nicht kontrollierbar sind.

10. Aufträge auf Lieferung von Saatgut, das noch nicht gedroschen und gereinigt ist, werden nur unter Voraussetzung einer Durchschnittsernte marktfähiger Ware angenommen. Bei geringerem Ertrag ist der Verkäufer zu verhältnismäßiger Minderung berechtigt. Der Verkäufer hat nach Feststellung der Minderernte den Auftraggeber unverzüglich zu benachrichtigen. Mißernte befreit von der Lieferung.
11. Der Verkäufer ist berechtigt, ohne Entschädigung des Käufers vom Vertrage zurückzutreten oder die Lieferung hinauszuschieben, falls ihm durch Verkehrsstockungen, behördliche Maßnahmen oder sonstige Fälle höherer Gewalt ohne eigenes Verschulden eine rechtzeitige Lieferung unmöglich gemacht wird. – Der Verkäufer ist ferner zum Rücktritt vom Vertrage ohne Entschädigung des Käufers berechtigt, falls bei ihm nach Kaufabschluß begründete Zweifel über die Kreditwürdigkeit des Käufers entstehen und der letztere dem Verlangen des Verkäufers nach Vorauszahlung oder Sicherheitsleistung nicht nachkommt. Dies gilt auch dann, wenn die Überschuldung oder Zahlungsunfähigkeit des Käufers bereits zur Zeit des Kaufabschlusses bestanden hatte.

### Rechte des Verkäufers vor endgültiger Bezahlung des Kaufpreises

12. Der Verkäufer bleibt Eigentümer der Ware bis zu deren vollständiger Bezahlung, bei Hingabe von Schecks bis zu deren Einlösung.
13. Falls der Käufer vor erfolgter Bezahlung gelieferter Ware seine Zahlungen einstellt, hat der Verkäufer die in § 46 der Konkursordnung angeführten Rechte auf Aussonderung bzw. Abtretung des Rechts auf die Gegenleistung.
14. Der Käufer ist vor völliger Begleichung der Rechnung nicht berechtigt, die Ware zu verpfänden oder die Ware zur Sicherung an einen Dritten zu übereignen. Er ist zur Weiterveräußerung nur im ordnungsmäßigen Geschäftsbetrieb berechtigt. Der Käufer ist verpflichtet die Ware für eigene und fremde Rechnung gegen Feuer zu versichern. Forderungen aus

der Weiterveräußerung der Ware gehen mit ihrer Entstehung auf den Verkäufer bis zu dessen voller Befriedigung über. Das gleiche gilt für etwaige Forderungen aus dem Versicherungsvertrag.

### Rücklieferung von Saatgut

15. Rücklieferungen von abgefüllt bezogenen und nicht verkauften Gewichts- und Kleinstpakungen von Gemüse- sowie Heil- und Gewürzpflanzenarten haben nach den Bestimmungen der 5. Durchführungsbestimmung zur Verordnung über die Gründung der Deutschen Saatgut-Handelszentrale (DSG-HZ) vom 15. 1. 1954 zu erfolgen. Rückgaberecht nur für: Pastinaken, Schwarzwurzeln, Porree, Schnittlauch und Zwiebeln.

### Zahlungsbedingungen

16. Die Preise dieses Verzeichnisses sind in Deutscher Mark der Deutschen Notenbank gestellt, sie verstehen sich ausschließlich Verpackung.
17. Die Rechnungsbeträge sind gemäß der 6. Durchführungsbestimmung zur Verordnung über die Finanzwirtschaft vom 15. 7. 1949, (ZVB 1949, S. 528) innerhalb 15 Tagen nach Lieferung zu begleichen. Bei verspäteter Zahlung können Verzugszinsen gemäß der 24. D. B. zu dieser Verordnung vom 25. 3. 54 (Ges. Bl. 1954, S. 357) bzw. nach H. G. B. § 352/353 berechnet werden.
18. Rechnungsbeträge ab DM 500,- werden nach den gesetzlichen Bestimmungen im Rechnungseinzugsverfahren eingezogen, sofern der Käufer Pflichtteilnehmer am RE Verfahren ist.

### Nachnahme

Ist die einfachste, billigste, für jeden Kunden bequemste und sicherste Versandart und wird deshalb von uns immer angewandt, wenn nicht ausdrücklich andere Art der Bezahlung gewünscht wird. Nachnahme gibt Gewähr für richtige Ankunft und soll niemals als Zeichen von Mißtrauen angesehen werden.

### Erfüllungsort und Gerichtsstand

19. Erfüllungsort und Gerichtsstand für beide Teile ist Erfurt.
20. Alle Streitigkeiten, die die Erfüllung des Lieferungsvertrages und die sich hieraus ergebenden Rechte und Pflichten der Parteien zum Gegenstand haben, unterliegen der ausschließlichen Entscheidung durch die ordentlichen Gerichte.

Drahtanschrift: Heinemannsamen

Postscheckkonto: Erfurt 5465

Fernruf: 7024 und 7925

Bankkonto: Deutsche Notenbank Erfurt  
Konto Nr. 7505

Nachdruck dieses Katalogs, auch auszugsweise, ist nicht gestattet

## Inhaltsverzeichnis des Hauptverzeichnisses

### A. Einteilung des Verzeichnisses

Samen	Seite		Seite		Seite
Neuheiten	4-6	Erbisen und		Ziergräser	41
Gemüsesamen-		Bohnen	16-18	Schlingpflanzen	41
Sortimente	20	Bienenweide	19-20	Zweijährsblumen	42-44
Blumensamen-		Grassamen	20	Stauden (Perenn.)	45-49
Sortimente	40	<b>Blumensamen</b>	21-56	Topfgewächse	50-56
<b>Gemüsesamen</b>	7-20	Sommer- oder		Erdbeerpflanzen	57
		Einjährsblumen	21-40	Staudenpflanzen	56-57
				Obstbäume und	
				Beeresträucher	58
				Dahlien-Knollen	59-60
				Gladiolen	61-62
				Geräte und Hilfs-	
				mittel	62-65
				Düngemittel	65



**B. Alphabetisches Register**

Seite	Seite	Seite	Seite
<b>A</b> butilon ..... 50	<b>E</b> delwicken ..... 32	Kornblumen ..... 28	Rübensamen ..... 10, 20
Achillea ..... 19, 45	Eierfrucht ..... 14	Krauskohl ..... 9	Rudbeckia ..... 38, 49
Acimenes ..... 50	Endivien ..... 11	Kraut ..... 7, 9	Runkelrüben ..... 20
Acroclinium ..... 21, 41	Erbsen ..... 16	Küchenkräuter ..... 19	
Adonis ..... 45	Erbeeren ..... 20	Kümmel ..... 19	
Ageratum ..... 21	Eremurus ..... 47	Kürbis ..... 15	
Agrostemma ..... 21, 45	Escariol ..... 11		<b>Salat</b> ..... 11
Akelei ..... 45	Eschscholtzia ..... 30	<b>Lack</b> ..... 42, 46	Salatbeete ..... 10
Alpenveilchen ..... 52	Estragon ..... 19	Landnelken ..... 43	Salbei ..... 19
Althaea ..... 19, 45	Euphorbia ..... 47	Lathyrus ..... 32, 41, 48	Salpiglossis ..... 38
Alyssum ..... 21, 45		Lavendel ..... 19	Salvia ..... 38, 49, 55
Amaranthus ..... 21	<b>F</b> edermohn ..... 35	Leontopodium ..... 47	Saponaria ..... 9, 38, 49
Anchusa ..... 21, 45	Federnelken ..... 43	Levkojen ..... 33	Saxifraga ..... 49
Anemone ..... 45	Feldsalat ..... 11	Liebstock ..... 19	Scabiosa ..... 38, 48
Antirrhinum ..... 21-23	Fenchel ..... 19	Lilien ..... 48	Schizanthus ..... 38
Aquilegia ..... 45	Fingerhut ..... 46	Linaria ..... 31	Schnittkohl ..... 9
Arabis ..... 45	Flammenblume ..... 37, 48	Linum ..... 31, 48	Schnittlauch ..... 12
Armeria ..... 45	Frühlings- margarete ..... 28, 46	Lobelia ..... 33	Schwarzwurzeln ..... 10
Artemisia ..... 19	Fuchschwanz ..... 21	Löwenmaul ..... 21-23	Sedum ..... 49
Asparagus ..... 41, 45, 50	Futterkohl ..... 9	Lupinien ..... 33, 48	Sellerie ..... 10, 11
Asperula ..... 23	Futtermöhren ..... 9	Lychnis ..... 47	Silene ..... 38
Astern ..... 4, 23-26, 45	Futterrüben ..... 20		Solanum ..... 55
Aubrieta ..... 46		<b>M</b> aigrüben ..... 10	Solidago ..... 49
Aurikeln ..... 49		Majoran ..... 19	Sommerzypresse ..... 31
	<b>G</b> aillardia ..... 30, 47	Malven ..... 45	Sonnenblumen ..... 31
<b>B</b> alkonpflanzen ..... 40	Gänseblümchen ..... 42	Mangold ..... 14	Spargel ..... 14
Balsaminen ..... 27	Gartenkresse ..... 11, 19	Margareteneelken ..... 46	Spinat ..... 14
Bartnelken ..... 43	Gartenmohn ..... 35	Matricaria ..... 33	Sprossenbohnen ..... 8
Basilikum ..... 19	Gemüsepaprika ..... 13	Melisse (Zitronen) ..... 19	Stangenbohnen ..... 17
Begonia, Samen und Knollen 50, 51, 62	Gelbrüben ..... 9, 10	Melonen ..... 15	Stangenlack ..... 42
Beifuß ..... 19	Gemswurz ..... 47	Mimulus ..... 33	Statie ..... 41
Bellis ..... 42	Gentiana ..... 47	Mohn ..... 35, 48	Stauden ..... 45-49
Blätterkohl ..... 9	Gesneria ..... 52	Möhren ..... 10	Steckrüben ..... 10
Blumenkohl ..... 7	Geum ..... 47	Myosotis ..... 44	Stiefmütterchen ..... 44
Blumen-Knollen 59-62	Glockenblumen 27, 42, 46		Streptocarpus ..... 52
Bohnen ..... 17, 18	Gloxinia ..... 53, 62	<b>N</b> elken ..... 43, 46	Strohblumen ..... 41
Bohnenkraut ..... 19	Godetia ..... 30-31	Nemesia ..... 33	<b>T</b> abak ..... 20, 34
Borretsch ..... 19	Goldack ..... 28, 42	Nigella ..... 33	Tagetes ..... 39
Brachycome ..... 27	Grenadnelken ..... 43		Tausendschön ..... 42
Braunkohl ..... 9	Grünkohl ..... 9	<b>O</b> ffizinelle Samen .. 19	Thymian ..... 19
Buschbohnen ..... 17, 18	Gurken ..... 15	<b>P</b> apaver ..... 35, 48	Tomaten ..... 13, 14
	Gurkenkraut ..... 19	Paprika ..... 13	Torenia ..... 55
	Gypsophila ..... 31, 47	Paradiesrasen ..... 40	Trichterwinde ..... 41
<b>C</b> alandrina ..... 27		Pastinaken ..... 10	Tritoma ..... 49
Calceolaria ..... 52	<b>H</b> ahnenkamm ..... 27	Pensees ..... 44	Trollius ..... 49
Calendula ..... 27	Helenium ..... 47	Pentastemon ..... 48	Tropaeolum ..... 41
Calliopsis ..... 27	Helianthus ..... 31	Petersilie ..... 11, 19	Tydaea ..... 55
Campanula 27, 42, 46, 52	Helichrysum ..... 41	Petersilienwurzel ..... 10	
Capsicum ..... 27	Heliotropium ..... 53	Petunia ..... 35-37	<b>U</b> sambarveilchen 54, 55
Celosia ..... 27	Herbststaudenaster ..... 45	Pfeffer ..... 13	<b>V</b> eilchen ..... 49
Centaurea ..... 28	Hesperis ..... 47	Pfefferminze ..... 19	Verbena ..... 40
Cerastium ..... 46	Heuchera ..... 47	Phacelia ..... 37	Vergißmeinnicht ..... 44
Champignonbrut ..... 20	Horneveilchen ..... 49	Phlox ..... 37, 48	Viola ..... 19, 49, 56
Cheiranthus 28, 42, 46	Hyazinthus ..... 48	Physois ..... 14	Viscaria ..... 40
Chelone ..... 46		Pimpfelle ..... 19	
Chrysanthemum 28, 46, 52, 56	<b>I</b> beris ..... 31, 48	Porree ..... 12	<b>W</b> aldmeister ..... 23
	Immortellen ..... 41	Portulak ..... 37	Wasserkresse ..... 11
Cineraria ..... 52, 53	Impatiens ..... 54	Primula-Sorten 49, 54, 55	Weihnachts- Lathyrus ..... 32
Clarkia ..... 28-29	Ipomoea ..... 41	Puffbohnen ..... 18	Weinraute ..... 19
Coreopsis ..... 46	Island-Mohn ..... 48	Pyrethrum ..... 19, 49	Weißkohl ..... 7, 8
Coleus ..... 51	Isoloma ..... 53		Wermut ..... 19
Convolvulus ..... 28, 29		<b>R</b> adies ..... 12	Wicken ..... 32, 41, 48
Cosmea ..... 29	<b>J</b> apan. Blumenrasen 40	Rapuzchen ..... 11	Winterastern ..... 45
Cyclamen ..... 52	Jerusalemkirsche 14	Raute ..... 19	Wirsing ..... 8
Cynoglossum ..... 29		Reseda ..... 37	Wurzelgemüse .. 9, 10
	<b>K</b> akteensamen ..... 55	Rettich ..... 12	Wurzelsamen 9, 10, 18, 19
<b>D</b> elphinium ..... 42, 43, 46	Kapuzinerkresse ..... 41	Rhodanthe ..... 41	Würzkräuter ..... 19
Dianthus ..... 29-30, 46	Karotten ..... 9, 10	Rittersporn ..... 43, 46	
Dicke Bohnen ..... 18	Kerbel ..... 19	Rote Rüben ..... 10	
Dielytra ..... 46	Kochia ..... 31	Rosenkohl ..... 9	<b>Z</b> ierspargel .. 41, 45, 50
Digitalis ..... 19, 47	Kohlrabi ..... 9	Rosmarin ..... 19	Zinnia ..... 40
Dill ..... 19	Kohlrüben ..... 10	Rotkohl ..... 8	Zwiebelsamen ..... 12
Dimorphoteca ..... 30			
Doronicum ..... 47			
Dracocephalum ..... 30			



Keimlabor



Ausschnitt des Blumensamenlagers



Bestäubung der Calceolarien

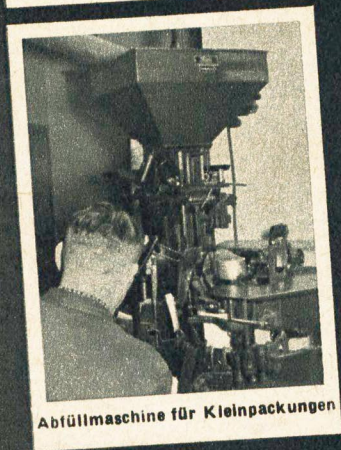

Abfüllmaschine für Kleinpackungen



Teilansicht des Samenlagers



*300 bewährte und erfahrene Mitarbeiter*

verschaffen Ihnen Gartenfreude durch Heineemann-Samen

## European Nursery Catalogues

**A virtual collection project by:**  
Deutsche Gartenbaubibliothek e.V.

**Paper version of this catalogue hold by:**  
Deutsche Gartenbaubibliothek e.V.

**Digital version sponsored by:**  
Stiftung Deutsche Klassenlotterie Berlin

COMMERCIAL USE FORBIDDEN  
Attribution-NoDerivatives 4.0 international (C BY-ND 4.0)